

OPCIÓN: ALQUILER // VENTA // 50%

UBICACIÓN: Ademuz (Los Molares).

Referencias catastrales:

- 1.- 46001A001000010000WQ
- 2.- 46001A001000030000WL
- 3.- 46001A001000040000WT
- 4.- 46001A001000080000WK
- 5.- 46001A001000200000WE
- 6.- 46001A001000260000WA
- 7.- 46001A001001600000WY
- 8.- 46001A001001610000WG
- 9.- 46001A001001670000WM
- 10.- 46001A001002200000WA
- 11.- 46001A001002290000WM
- 12.- 46001A001002420000WJ
- 13.- 46001A001003390000WZ
- 14.- 46001A001003400000WE
- 15.- 46001A001001590000WQ

CARACTERÍSTICAS:

- TIPO DE RIEGO EN LA PARCELA: Secano.
- SUPERFICIE DE LA PARCELA: 16,14 ha
- OBSERVACIONES:
 - Es un conjunto de 15 fincas plantadas con almendros (mayormente variedad comuna); la edad de los almendros es aproximadamente 45 años.
 - Hay títulos de propiedad en regla de todas las parcelas mediante escritura.
 - El acceso a las fincas es por un camino de tierra bien conservado.
 - La finca incluye casa de 200m2 con dos plantas (Planta baja vivienda + planta superior almacén y secado de almendras).
 - Hay un aljibe de aguas fluviales recogidas del tejado de la vivienda.

CONTACTO: Contacta con el/la propietario/a llamando al 605.95.35.05 (Miguel) o con el Centro de Emprendimiento e Innovación al 978 78 24 25 - 641 29 27 97.

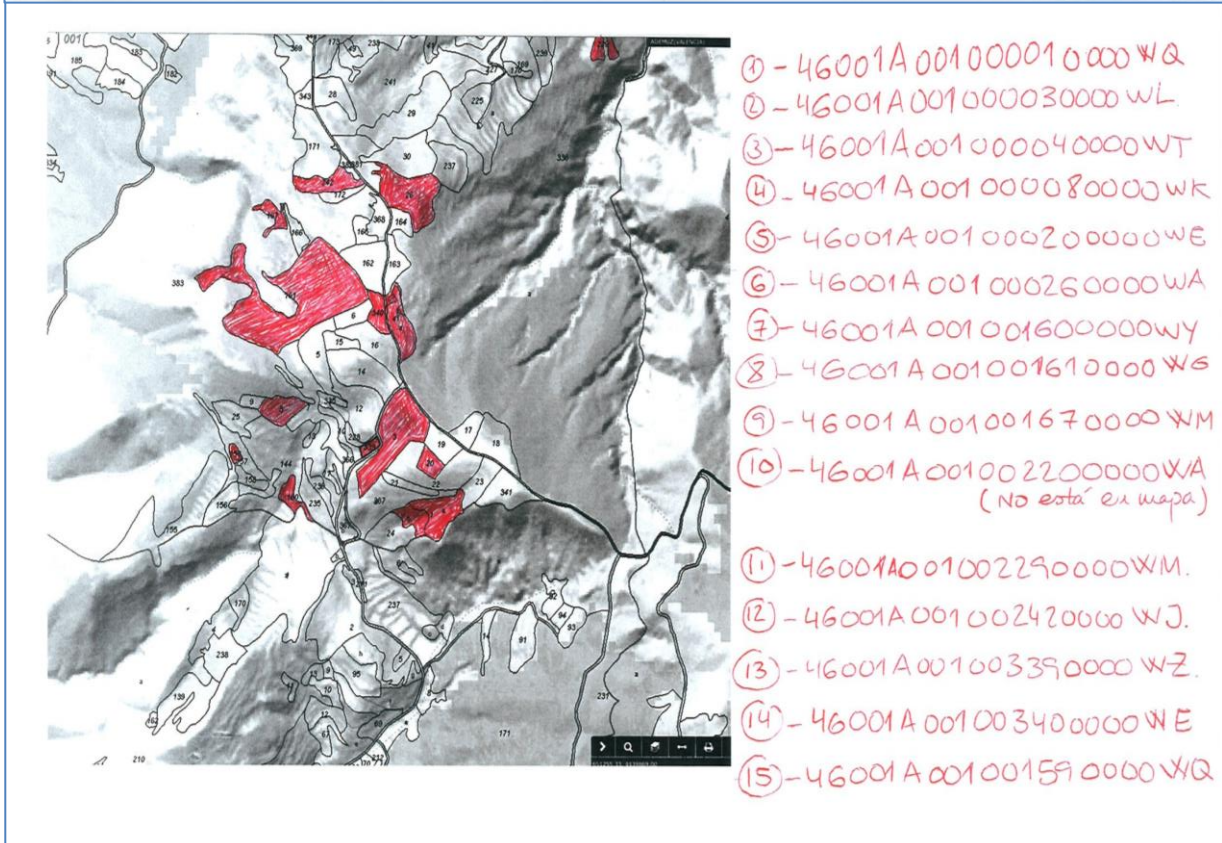
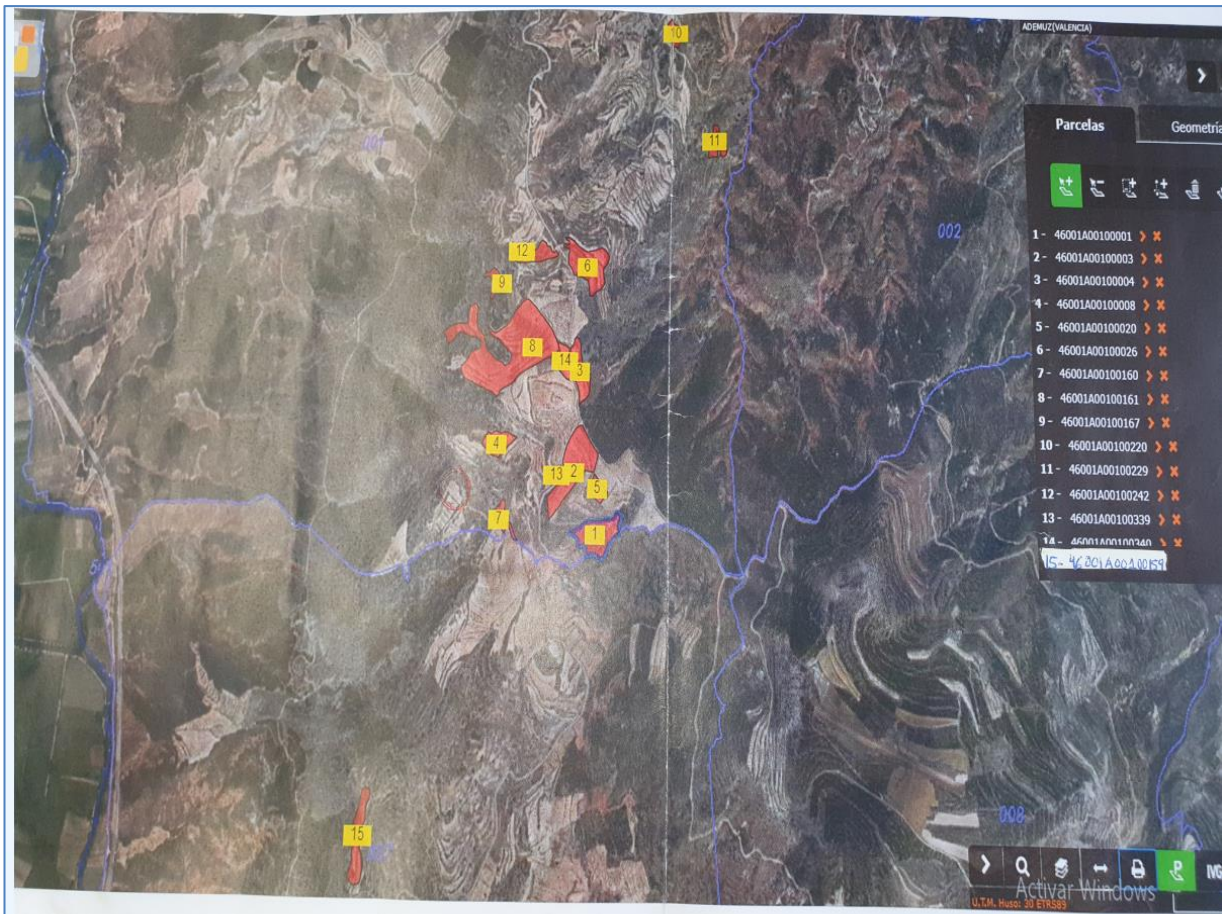

FINCA Nº 1: 46001A001000010000WQ

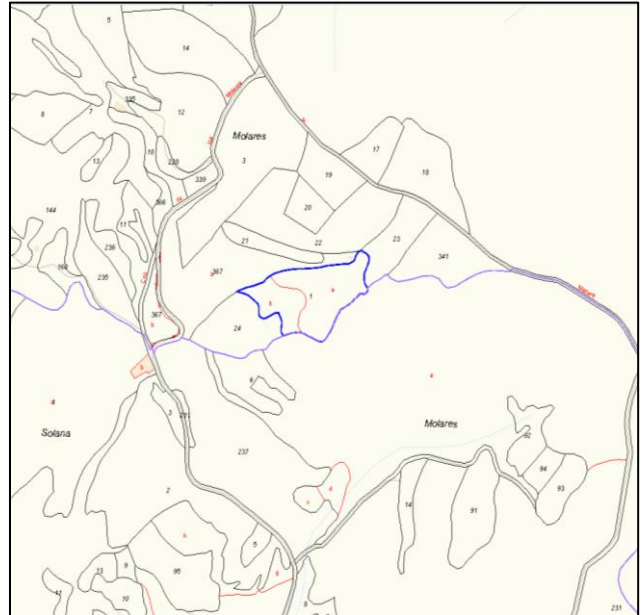

GOBIERNO DE ESPAÑA MINISTERIO DE AGRICULTURA, PESCA Y ALIMENTACIÓN **SIGPAC** FONDO ESPAÑOL DE GARANTÍA AGRARIA (FEGA)

sistema de identificación de parcelas agrícolas

La siguiente información es la vigente en SigPac a fecha 13/01/2022.

Fecha de vuelo: 07/2021 Fecha de la cartografía catastral (1): 21/7/2021

Provincia	Municipio	Agregado	Zona	Polígono	Parcela	Superficie (ha)	Referencia Catastral
46 - VALENCIA	1 - ADEMUZ	0	0	1	1	1,3122	46001A001000010000WQ

Recinto	Superficie (ha)	Pendiente (%)	Uso	Admisibilidad en pastos		Coef.Regadío	Incidencias	Región
				(%)	(ha)			
1	0,4994	35,40	PR	0	0		140	0203 (2)
3	0,7970	19,50	FS			0		0602 (2)
4	0,0158	29,70	PR	0	0		140	0203 (2)

Recinto	Tipo de Árbol							Total
	Almendro	Algarrobo	Avellano	Castaño	Nogal	Pistacho	Otras especies	
3	152	0	0	0	0	0	0	152

Superficie (ha)		
Uso	Total	Admisible en Pastos
FS	0,7970	
PR	0,5152	0

OPCIONES DE IMPRESIÓN **IMPRIMIR**

- Etiquetas
- Recintos
- Árboles
- Elementos del Paisaje

(1) Pueden existir cambios en la parcelación catastral que aún no se reflejen en SIGPAC.
 (2) Región del Régimen de Pago Básico según el Anexo II del Real Decreto 1076/2014.

Información de parcelas e inmuebles

PARCELA CATASTRAL 46001A00100001

Croquis

Fotografía fachada

Polígono 1 Parcela 1
 MOLARES, ADEMUZ (VALENCIA)
 13.122 m²

[Más información de la parcela](#)

INFORMACIÓN DE LOS INMUEBLES

46001A001000010000WQ
 Agrario |

FINCA Nº 2: 46001A001000030000WL

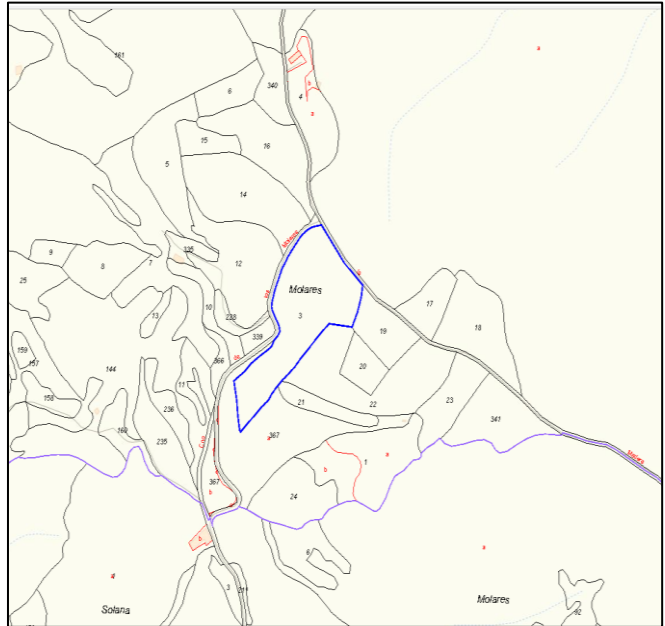
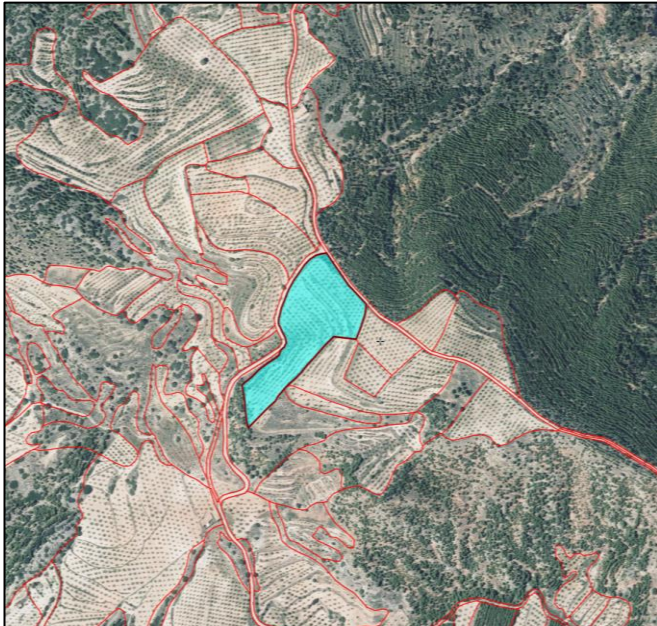

GOBIERNO DE ESPAÑA MINISTERIO DE AGRICULTURA, PESCA Y ALIMENTACIÓN SIGPAC FONDO ESPAÑOL DE GARANTÍA AGRARIA (FEGA)

sistema de identificación de parcelas agrícolas

La siguiente información es la vigente en SigPac a fecha 13/01/2022.

Fecha de vuelo: 07/2021 Fecha de la cartografía catastral (1): 21/7/2021

Provincia	Municipio	Agregado	Zona	Polígono	Parcela	Superficie (ha)	Referencia Catastral
46 - VALENCIA	1 - ADEMUZ	0	0	1	3	2.0701	46001A001000030000WL

Recinto	Superficie (ha)	Pendiente (%)	Uso	Admisibilidad en pastos		Coef.Regadío	Incidencias	Región
1	2.0701	16.30	FS	(%)	(ha)	0		0602 (2)

Tipo de Árbol								
Recinto	Almendra	Algarrobo	Avellano	Castaño	Nogal	Pistacho	Otras especies	Total
1	457	0	0	0	0	0	0	457

Superficie (ha)		
Uso	Total	Admisible en Pastos
FS	2.0701	

OPCIONES DE IMPRESIÓN IMPRIMIR

- Etiquetas
- Recintos
- Árboles
- Elementos del Paisaje

(1) Pueden existir cambios en la parcelación catastral que aún no se reflejen en SIGPAC.
 (2) Región del Régimen de Pago Básico según el Anexo II del Real Decreto 1076/2014.

Información de parcelas e inmuebles

PARCELA CATASTRAL 46001A00100003

Croquis

Fotografía fachada

FOTOGRAFÍA NO DISPONIBLE

Polígono 1 Parcela 3
 MOLARES. ADEMUZ (VALENCIA)
 20.701 m²

[Más información de la parcela](#) ▼

INFORMACIÓN DE LOS INMUEBLES

46001A001000030000WL
 Agrario | |

FINCA Nº 3: 46001A001000040000WT

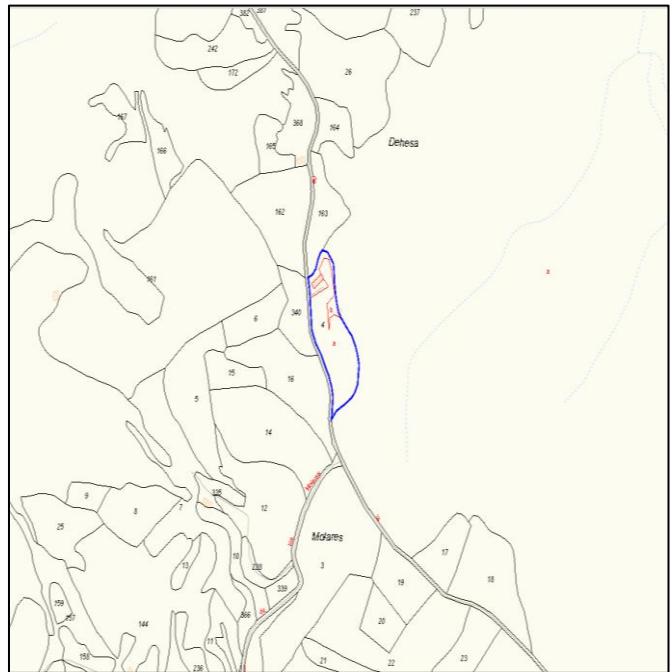
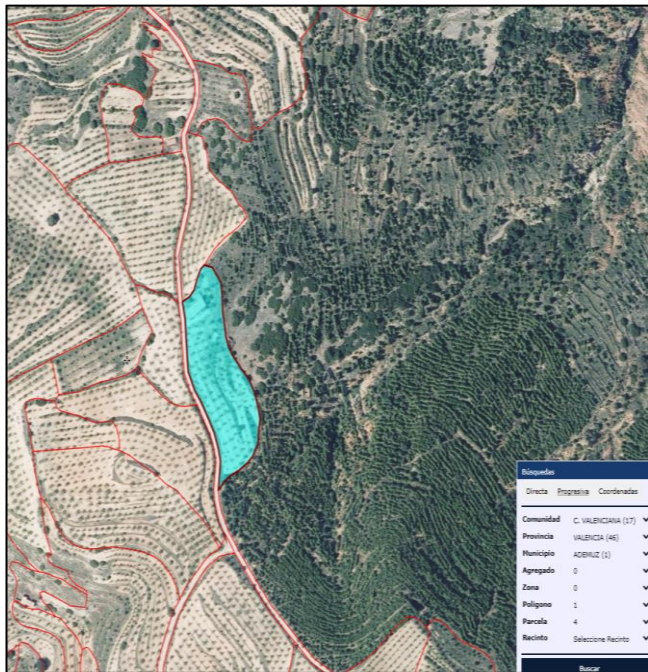

La siguiente información es la vigente en SigPac a fecha 13/01/2022.

Fecha de vuelo: 07/2021 Fecha de la cartografía catastral (1): 21/7/2021

Provincia	Municipio	Agregado	Zona	Poliigono	Parcela	Superficie (ha)	Referencia Catastral
46 - VALENCIA	1 - ADEMUZ	0	0	1	4	0,8400	46001A001000040000WT

Recinto	Superficie (ha)	Pendiente (%)	Uso	Admisibilidad en pastos		Coef.Regadío	Incidencias	Región
				(%)	(ha)			
1	0,6466	11,30	FS			0		0602 (2)
3	0,1387	14,20	PR	0	0		140	0203 (2)
4	0,0291	15,70	PR	0	0		140	0203 (2)
5	0,0257	3,40	IM					

Recinto	Tipo de Árbol							Total
	Almendra	Algarrobo	Avellano	Castaño	Nogal	Pistacho	Otras especies	
1	118	0	0	0	0	0	0	118
3	1	0	0	0	0	0	0	1
Total	119	0	0	0	0	0	0	119

Superficie (ha)		
Uso	Total	Admisible en Pastos
FS	0,6466	
IM	0,0257	
PR	0,1678	0

OPCIONES DE IMPRESIÓN IMPRIMIR

Etiquetas

Recintos

Árboles

Elementos del Paisaje

(1) Pueden existir cambios en la parcelación catastral que aún no se reflejen en SIGPAC.
 (2) Región del Régimen de Pago Básico según el Anexo II del Real Decreto 1076/2014.

Información de parcelas e inmuebles

PARCELA CATASTRAL 46001A00100004

Croquis

Fotografía fachada

Parcela construida sin división horizontal
 Polígono 1 Parcela 4
 MOLARES. ADEMUZ (VALENCIA)
 8.400 m²

Más información de la parcela

INFORMACIÓN DE LOS INMUEBLES

46001A001000040000WT
 Agrario | 280 m² | 1966

FINCA Nº 4: 46001A001000080000WK

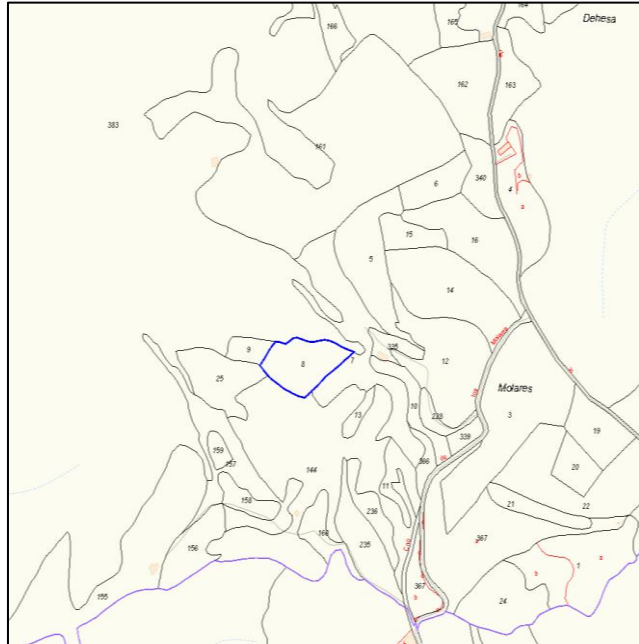



GOBIERNO DE ESPAÑA
MINISTERIO DE AGRICULTURA, PESCA Y ALIMENTACIÓN



sistema de identificación de parcelas agrícolas

La siguiente información es la vigente en SigPac a fecha 13/01/2022.

Fecha de vuelo: 07/2021 Fecha de la cartografía catastral (1): 21/7/2021

Provincia	Municipio	Agregado	Zona	Polígono	Parcela	Superficie (ha)	Referencia Catastral
46 - VALENCIA	1 - ADEMUZ	0	0	1	8	0,6345	46001A001000080000WK

Recinto	Superficie (ha)	Pendiente (%)	Uso	Admisibilidad en pastos		Coef.Regadío	Incidencias	Región
				(%)	(ha)			
1	0,5633	20,00	FS			0		0602 (2)
2	0,0712	16,80	PR	0	0		140	0203 (2)

Recinto	Tipo de Árbol							Total
	Almendra	Algarrobo	Avellano	Castaño	Nogal	Pistacho	Otras especies	
1	184	0	0	0	0	0	0	184

Superficie (ha)		
Uso	Total	Admisible en Pastos
FS	0,5633	
PR	0,0712	0

OPCIONES DE IMPRESIÓN **IMPRIMIR**

Etiquetas

Recintos

Árboles

Elementos del Paisaje

(1) Pueden existir cambios en la parcelación catastral que aún no se reflejen en SIGPAC.
 (2) Región del Régimen de Pago Básico según el Anexo II del Real Decreto 1076/2014.

Información de parcelas e inmuebles

PARCELA CATASTRAL 46001A001000008

Croquis



Fotografía fachada



FOTOGRAFÍA NO DISPONIBLE

Polígono 1 Parcela 8
 MOLARES. ADEMUZ (VALENCIA)
 6.345 m²

Más información de la parcela ▼

INFORMACIÓN DE LOS INMUEBLES

46001A001000080000WK

Agrario | |

FINCA Nº 5: 46001A00100020000WE

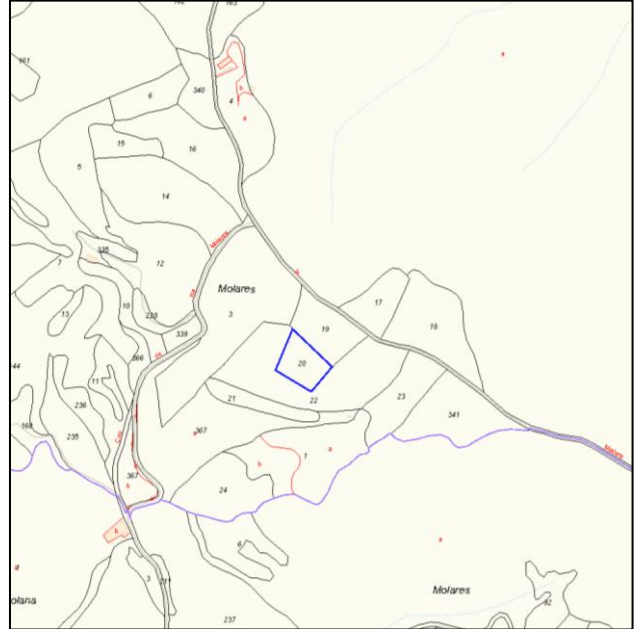

SIGPAC

FONDO ESPAÑOL DE GARANTÍA AGRARIA (FEGA)

sistema de identificación de parcelas agrícolas

La siguiente información es la vigente en SigPac a fecha 13/01/2022.

Fecha de vuelo: 07/2021 Fecha de la cartografía catastral (1): 21/7/2021

Provincia	Municipio	Agregado	Zona	Polígono	Parcela	Superficie (ha)	Referencia Catastral
46 - VALENCIA	1 - ADEMUZ	0	0	1	20	0.3326	46001A00100020000WE

Recinto	Superficie (ha)	Pendiente (%)	Uso	Admisibilidad en pastos		Coef.Regadío	Incidencias	Región
				(%)	(ha)			
1	0.3326	12.00	FS			0		0602 (2)

Tipo de Árbol								
Recinto	Almendra	Algarrobo	Avellano	Castaño	Nogal	Pistacho	Otras especies	Total
1	63	0	0	0	0	0	0	63

Superficie (ha)		
Uso	Total	Admisible en Pastos
FS	0.3326	

OPCIONES DE IMPRESIÓN IMPRIMIR

Etiquetas

Recintos

Árboles

Elementos del Paisaje

(1) Pueden existir cambios en la parcelación catastral que aún no se reflejen en SIGPAC.
 (2) Región del Régimen de Pago Básico según el Anexo II del Real Decreto 1076/2014.

Información de parcelas e inmuebles

PARCELA CATASTRAL 46001A00100020

Croquis

Fotografía fachada

FOTOGRAFÍA NO DISPONIBLE

Polígono 1 Parcela 20
 MOLARES, ADEMUZ (VALENCIA)
 3.326 m²

Más información de la parcela ▼

INFORMACIÓN DE LOS INMUEBLES

46001A00100020000WE
 Agrario | |

FINCA Nº 6: 46001A001000260000WA

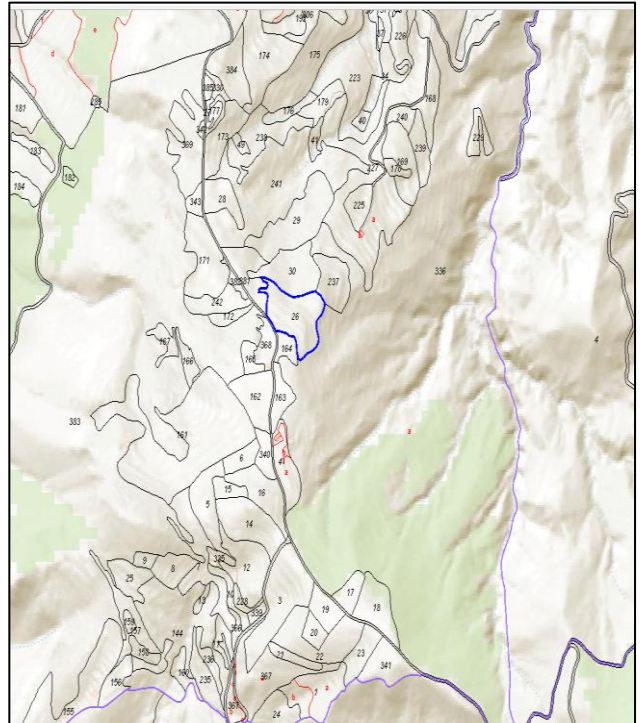
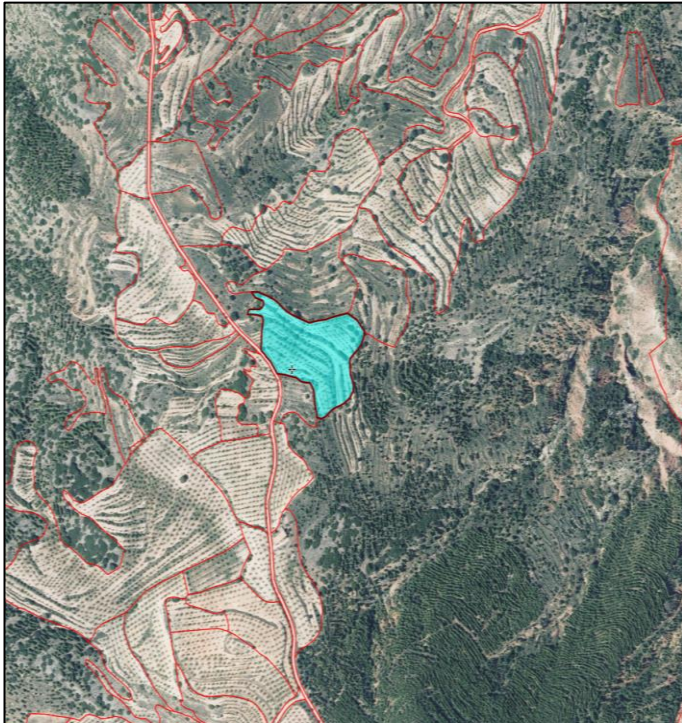

SIGPAC
 FONDO ESPAÑOL DE GARANTÍA AGRARIA (FEGA)

sistema de identificación de parcelas agrícolas

La siguiente información es la vigente en SigPac a fecha 13/01/2022.

Fecha de vuelo: 07/2021 Fecha de la cartografía catastral (1): 21/7/2021

Provincia	Municipio	Agregado	Zona	Poligono	Parcela	Superficie (ha)	Referencia Catastral
46 - VALENCIA	1 - ADEMUZ	0	0	1	26	1.5874	46001A001000260000WA

Recinto	Superficie (ha)	Pendiente (%)	Uso	Admisibilidad en pastos		Coef.Regadío	Incidencias	Región
				(%)	(ha)			
1	0.6435	14.50	FS			0		0602 (2)
3	0.0281	27.10	PR	0	0		140	0203 (2)
5	0.7268	18.00	FS			0		0602 (2)
6	0.0555	20.30	PR	0	0		140	0203 (2)
7	0.1335	24.80	PR	0	0		140	0203 (2)

Recinto	Tipo de Árbol							Total
	Almendo	Algarrobo	Avellano	Castaño	Nogal	Pistacho	Otras especies	
1	169	0	0	0	0	0	0	169
5	194	0	0	0	0	0	0	194
Total	363	0	0	0	0	0	0	363

Superficie (ha)		
Uso	Total	Admisible en Pastos
FS	1.3703	
PR	0.2171	0

OPCIONES DE IMPRESIÓN **IMPRIMIR**

- Etiquetas
- Recintos
- Árboles
- Elementos del Paisaje

(1) Pueden existir cambios en la parcelación catastral que aún no se reflejen en SIGPAC.
 (2) Región del Régimen de Pago Básico según el Anexo II del Real Decreto 1076/2014.

Información de parcelas e inmuebles

PARCELA CATASTRAL 46001A00100026

Croquis

Fotografía fachada

FOTOGRAFÍA NO DISPONIBLE

Polígono 1 Parcela 26
 DEHESA, ADEMUZ (VALENCIA)
 15.874 m²

[Más información de la parcela](#) ▼

INFORMACIÓN DE LOS INMUEBLES

46001A001000260000WA
 Agrario | |

FINCA Nº 7: 46001A00100160000WY

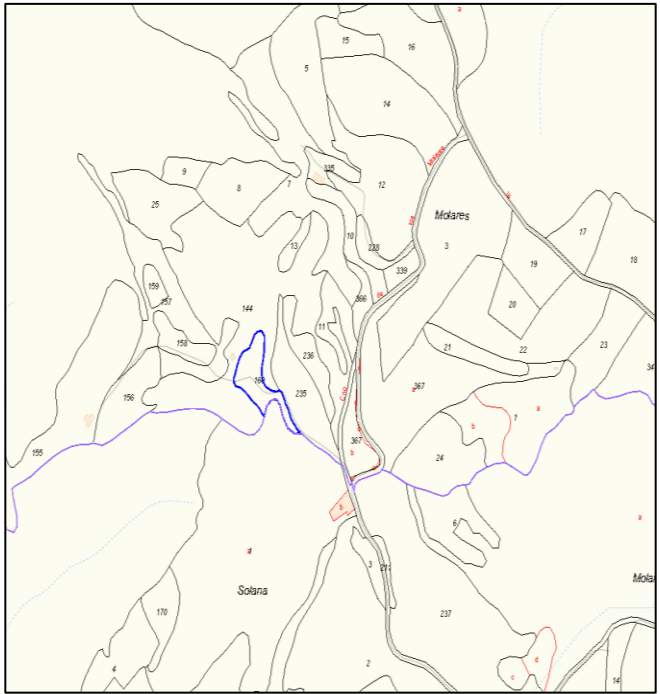

SIGPAC
 GOBIERNO DE ESPAÑA - MINISTERIO DE AGRICULTURA, PESCA Y ALIMENTACIÓN
 FONDO ESPAÑOL DE GESTIÓN AGRARIA (FEGA)

sistema de identificación de parcelas agrícolas

La siguiente información es la vigente en SigPac a fecha 13/01/2022.

Fecha de vuelo: 07/2021 Fecha de la cartografía catastral (1): 21/7/2021

Provincia	Municipio	Agregado	Zona	Poligono	Parcela	Superficie (ha)	Referencia Catastral
46 - VALENCIA	1 - ADEMUZ	0	0	1	160	0.3286	46001A00100160000WY

Recinto	Superficie (ha)	Pendiente (%)	Uso	Admisibilidad en pastos (%)	(ha)	Coef.Regadío	Incidencias	Región
1	0,1482	14,30	FS			0		0602 (2)
4	0,1029	16,60	PR	0	0		140	0203 (2)
5	0,0396	13,50	FS			0		0602 (2)
6	0,0380	9,50	FS			0		0602 (2)

Tipo de Árbol								
Recinto	Almendro	Algarrobo	Avellano	Castaño	Nogal	Pistacho	Otras especies	Total
1	32	0	0	0	0	0	0	32
4	3	0	0	0	0	0	0	3
5	6	0	0	0	0	0	0	6
6	6	0	0	0	0	0	0	6
Total	47	0	0	0	0	0	0	47

Superficie (ha)		
Uso	Total	Admisible en Pastos
FS	0,2258	
PR	0,1029	0

OPCIONES DE IMPRESIÓN **IMPRIMIR**

- Etiquetas
- Recintos
- Árboles
- Elementos del Paisaje

(1) Pueden existir cambios en la parcelación catastral que aún no se reflejen en SIGPAC.
 (2) Región del Régimen de Pago Básico según el Anexo II del Real Decreto 1076/2014.

Información de parcelas e inmuebles

PARCELA CATASTRAL 46001A00100160

Croquis

Fotografía fachada

FOTOGRAFÍA NO DISPONIBLE

Polígono 1 Parcela 160
 MOLARES, ADEMUZ (VALENCIA)
 3.286 m²

[Más información de la parcela](#)

INFORMACIÓN DE LOS INMUEBLES

46001A00100160000WY
 Agrario |

FINCA Nº 8: 46001A001001610000WG

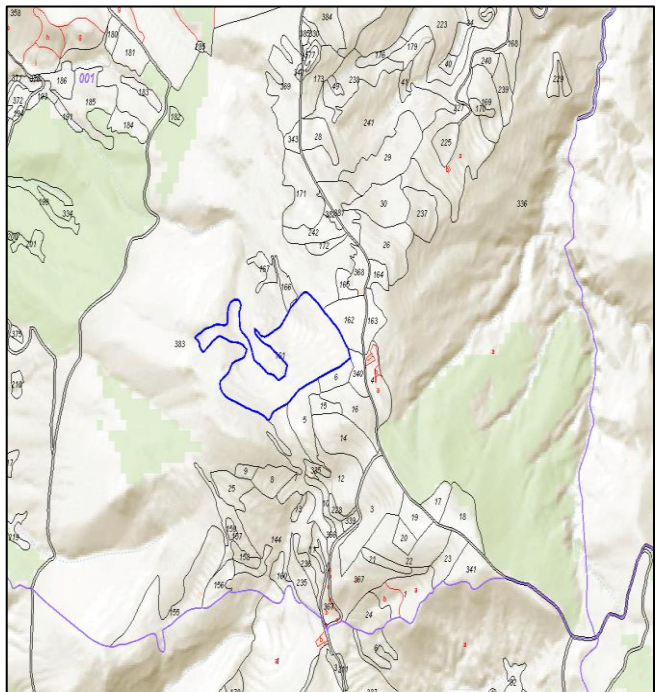
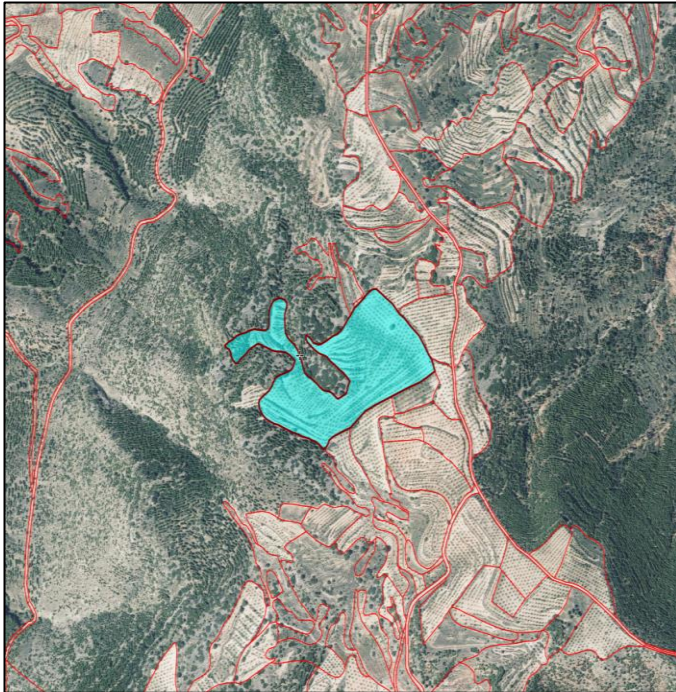



SIGPAC
FONDO ESPAÑOL DE
GARANTÍA AGRARIA
(FEGA)

sistema de identificación de parcelas agrícolas

La siguiente información es la vigente en SigPac a fecha 13/01/2022.

Fecha de vuelo: 07/2021 Fecha de la cartografía catastral (1): 21/7/2021

Provincia	Municipio	Agregado	Zona	Polygono	Parcela	Superficie (ha)	Referencia Catastral
46 - VALENCIA	1 - ADEMUZ	0	0	1	161	5.8719	46001A001001610000WG

Recinto	Superficie (ha)	Pendiente (%)	Uso	Admisibilidad en pastos		Coef.Regadío	Incidencias	Región
				(%)	(ha)			
2	0.1877	16,10	PR	0	0		140	0203 (2)
3	0.0106	15,50	PR	0	0		140	0203 (2)
4	0.0959	21,90	PR	0	0		140	0203 (2)
5	5.5368	12,50	FS			0		0602 (2)
6	0.0108	28,60	PR	0	0		140	0203 (2)
7	0.0300	16,70	PR	0	0		140	0203 (2)

Recinto	Tipo de Árbol							Total
	Almendra	Algarrobo	Avellano	Castaño	Nogal	Pistacho	Otras especies	
5	1311	0	0	0	0	0	0	1311

Superficie (ha)		
Uso	Total	Admisible en Pastos
FS	5,5368	
PR	0,3350	0

OPCIONES DE IMPRESIÓN **IMPRIMIR**

Etiquetas

Recintos

Árboles

Elementos del Paisaje

(1) Pueden existir cambios en la parcelación catastral que aún no se reflejen en SIGPAC.
 (2) Región del Régimen de Pago Básico según el Anexo II del Real Decreto 1076/2014.

Información de parcelas e inmuebles

PARCELA CATASTRAL 46001A00100161

Croquis



Fotografía fachada



FOTOGRAFÍA NO DISPONIBLE

Polígono 1 Parcela 161
 MOLARES, ADEMUZ (VALENCIA)
 58.719 m²

[Más información de la parcela](#) ▼

INFORMACIÓN DE LOS INMUEBLES

46001A001001610000WG
 Agrario |

FINCA Nº 9: 46001A001001670000WM

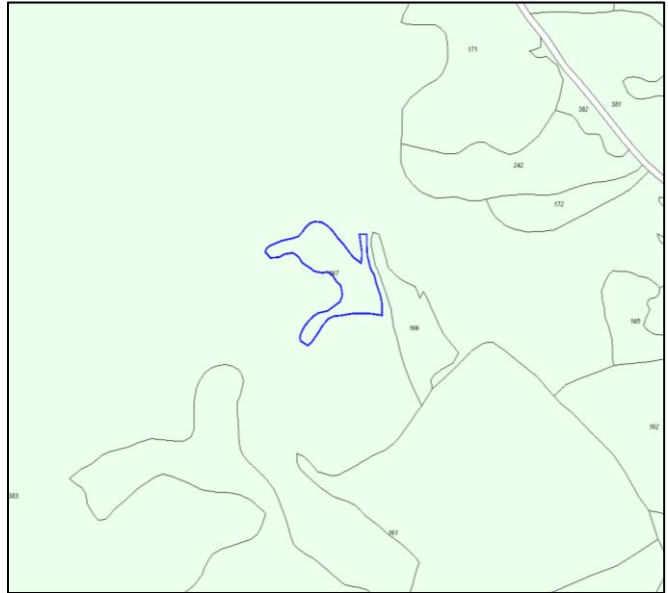
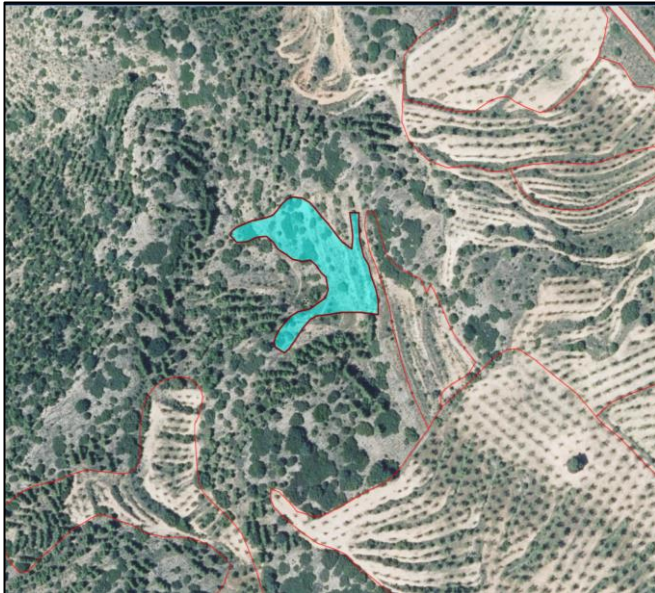

GOBIERNO DE ESPAÑA MINISTERIO DE AGRICULTURA, PESCA Y ALIMENTACIÓN **SIGPAC** FONDO ESPAÑOL DE GARANTÍA AGRARIA (FEGA)

sistema de identificación de parcelas agrícolas

La siguiente información es la vigente en SigPac a fecha 13/01/2022.

Fecha de vuelo: 07/2021 Fecha de la cartografía catastral (1): 21/7/2021

Provincia	Municipio	Agregado	Zona	Polígono	Parcela	Superficie (ha)	Referencia Catastral
46 - VALENCIA	1 - ADEMUZ	0	0	1	167	0,3149	46001A001001670000WM

Recinto	Superficie (ha)	Pendiente (%)	Uso	Admisibilidad en pastos		Coef.Regadio	Incidencias	Región
				(%)	(ha)			
1	0,1266	15,10	FV			0	194	0602 (2)
2	0,1884	22,20	PR	0	0		140	0203 (2)

Superficie (ha)		
Uso	Total	Admisible en Pastos
FV	0,1266	
PR	0,1884	0

OPCIONES DE IMPRESIÓN IMPRIMIR

- Etiquetas
- Recintos
- Árboles
- Elementos del Paisaje

(1) Pueden existir cambios en la parcelación catastral que aún no se reflejen en SIGPAC.
 (2) Región del Régimen de Pago Básico según el Anexo II del Real Decreto 1076/2014.

Información de parcelas e inmuebles

PARCELA CATASTRAL 46001A00100167

Croquis

Fotografía fachada

FOTOGRAFÍA NO DISPONIBLE

Polígono 1 Parcela 167
 DEHESA. ADEMUZ (VALENCIA)
 3.149 m²

[Más información de la parcela](#)

INFORMACIÓN DE LOS INMUEBLES

46001A001001670000WM
 Agrario | |

FINCA Nº 10: 46001A001002200000WA

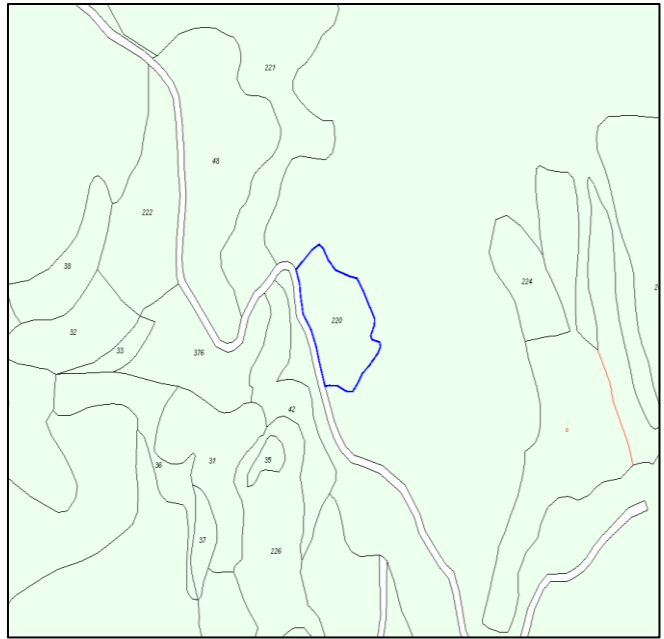



GOBIERNO DE ESPAÑA
MINISTERIO DE AGRICULTURA, PESCA Y ALIMENTACIÓN

SIGPAC
FONDO ESPAÑOL DE GARANTÍA AGRARIA (FEGA)



sistema de identificación de parcelas agrícolas

La siguiente información es la vigente en SigPac a fecha 13/01/2022.

Fecha de vuelo: 07/2021 Fecha de la cartografía catastral (1): 21/7/2021

Provincia	Municipio	Agregado	Zona	Polígono	Parcela	Superficie (ha)	Referencia Catastral
46 - VALENCIA	1 - ADEMUZ	0	0	1	220	0,3526	46001A001002200000WA

Recinto	Superficie (ha)	Pendiente (%)	Uso	Admisibilidad en pastos		Coef.Regadio	Incidencias	Región
				(%)	(ha)			
1	0,3311	12,70	FS			0		0602 (2)
2	0,0216	15,00	PR	0	0		140	0203 (2)

Tipo de Árbol								
Recinto	Almendro	Algarrobo	Avellano	Castaño	Nogal	Pistacho	Otras especies	Total
1	76	2	0	0	0	0	0	78

Superficie (ha)		
Uso	Total	Admisible en Pastos
FS	0,3311	
PR	0,0216	0

OPCIONES DE IMPRESIÓN IMPRIMIR

Etiquetas

Recintos

Árboles

Elementos del Paisaje

(1) Pueden existir cambios en la parcelación catastral que aún no se reflejen en SIGPAC.
 (2) Región del Régimen de Pago Básico según el Anexo II del Real Decreto 1076/2014.

Información de parcelas e inmuebles

PARCELA CATASTRAL 46001A00100220

Croquis



Fotografía fachada



FOTOGRAFÍA NO DISPONIBLE

Polígono 1 Parcela 220
 DEHESA. ADEMUZ (VALENCIA)
 3.526 m²

[Más información de la parcela](#) ▼

INFORMACIÓN DE LOS INMUEBLES ⓘ

46001A001002200000WA

Agrario | |

FINCA Nº 11: 46001A001002290000WM

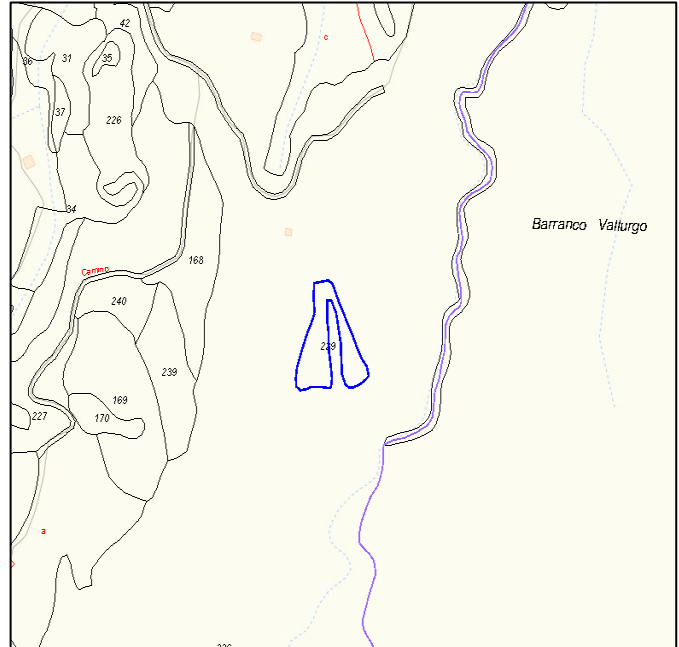
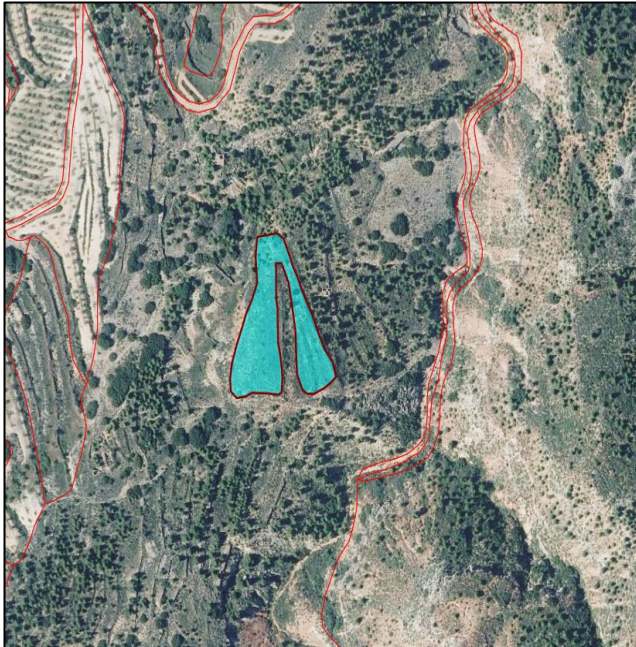

SIGPAC
 GOBIERNO DE ESPAÑA MINISTERIO DE AGRICULTURA, PESCA Y ALIMENTACIÓN
 FONDO ESPAÑOL DE GARANTÍA AGRARIA (FEAGA)
 sistema de identificación de parcelas agrícolas

La siguiente información es la vigente en SigPac a fecha 13/01/2022.

Fecha de vuelo: 07/2021 Fecha de la cartografía catastral (1): 21/7/2021

Provincia	Municipio	Agregado	Zona	Poligono	Parcela	Superficie (ha)	Referencia Catastral
46 - VALENCIA	1 - ADEMUZ	0	0	1	229	0,3784	46001A001002290000WM

Recinto	Superficie (ha)	Pendiente (%)	Uso	Admisibilidad en pastos		Coef.Regadio	Incidencias	Región
				(%)	(ha)			
1	0,3784	25,70	PR	0	0		140	0203 (2)

Superficie (ha)		
Uso	Total	Admisible en Pastos
PR	0,3784	0

OPCIONES DE IMPRESIÓN IMPRIMIR

- Etiquetas
- Recintos
- Árboles
- Elementos del Paisaje

(1) Pueden existir cambios en la parcelación catastral que aún no se reflejen en SIGPAC.
 (2) Región del Régimen de Pago Básico según el Anexo II del Real Decreto 1076/2014.

Información de parcelas e inmuebles

PARCELA CATASTRAL 46001A00100229

Croquis

Fotografía fachada

FOTOGRAFÍA NO DISPONIBLE

Polígono 1 Parcela 229
 DEHESA, ADEMUZ (VALENCIA)
 3.784 m²

[Más información de la parcela](#) ▼

INFORMACIÓN DE LOS INMUEBLES ⓘ

46001A001002290000WM
 Agrario | |

FINCA Nº 12: 46001A001002420000WJ

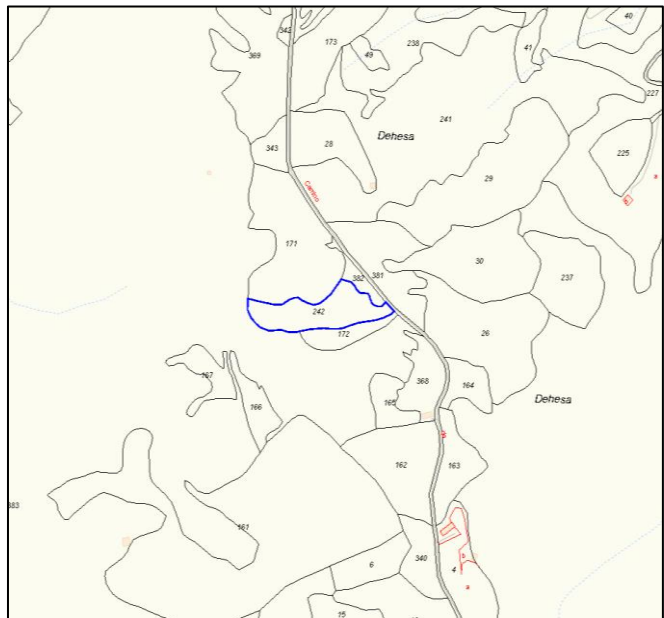
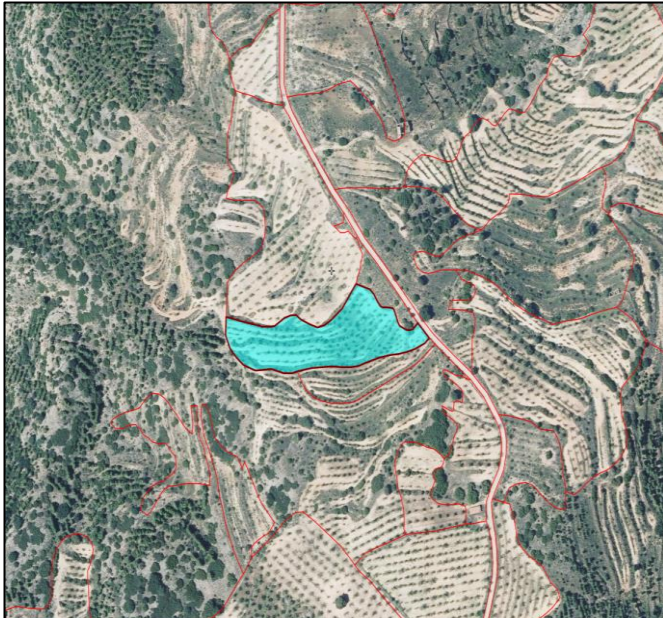

La siguiente información es la vigente en SigPac a fecha 13/01/2022.

Fecha de vuelo: 07/2021 Fecha de la cartografía catastral (1): 21/7/2021

Provincia	Municipio	Agregado	Zona	Polygono	Parcela	Superficie (ha)	Referencia Catastral
46 - VALENCIA	1 - ADEMUZ	0	0	1	242	0,6959	46001A001002420000WJ

Recinto	Superficie (ha)	Pendiente (%)	Uso	Admisibilidad en pastos (%)	Coef.Regadío	Incidencias	Región
1	0,6959	14,10	FS		0		0602 (2)

Tipo de Árbol								
Recinto	Almendra	Algarrobo	Avellano	Castaño	Nogal	Pistacho	Otras especies	Total
1	215	0	0	0	0	0	0	215

Superficie (ha)		
Uso	Total	Admisible en Pastos
FS	0,6959	

OPCIONES DE IMPRESIÓN **IMPRIMIR**

- Etiquetas
- Recintos
- Árboles
- Elementos del Paisaje

(1) Pueden existir cambios en la parcelación catastral que aún no se reflejen en SIGPAC.
 (2) Región del Régimen de Pago Básico según el Anexo II del Real Decreto 1076/2014.

Información de parcelas e inmuebles

PARCELA CATASTRAL 46001A00100242

Croquis

Fotografía fachada

FOTOGRAFÍA NO DISPONIBLE

Polígono 1 Parcela 242
 DEHESA. ADEMUZ (VALENCIA)
 6.959 m²

[Más información de la parcela](#) ▼

INFORMACIÓN DE LOS INMUEBLES ⓘ

46001A001002420000WJ
 Agrario | |

FINCA Nº 13: 46001A001003390000WZ

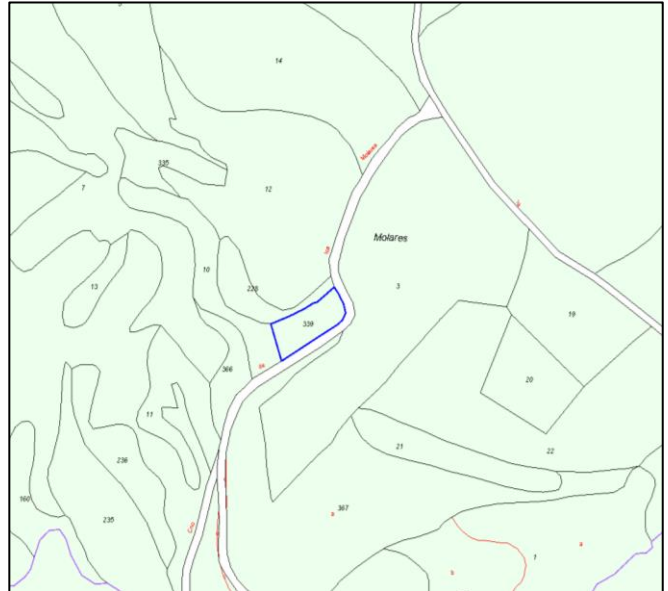



sistema de identificación de parcelas agrícolas

La siguiente información es la vigente en SigPac a fecha 13/01/2022.

Fecha de vuelo: 07/2021 Fecha de la cartografía catastral (1): 21/7/2021

Provincia	Municipio	Agregado	Zona	Polígono	Parcela	Superficie (ha)	Referencia Catastral
46 - VALENCIA	1 - ADEMUZ	0	0	1	339	0,1320	46001A001003390000WZ

Recinto	Superficie (ha)	Pendiente (%)	Uso	Admisibilidad en pastos		Coef.Regadio	Incidencias	Región
				(%)	(ha)			
1	0,1043	17,20	FY			0		0602 (2)
2	0,0277	29,40	PR	0	0		140	0203 (2)

Uso	Superficie (ha)	
	Total	Admisible en Pastos
FY	0,1043	
PR	0,0277	0

OPCIONES DE IMPRESIÓN **IMPRIMIR**

Etiquetas

Recintos

Árboles

Elementos del Paisaje

(1) Pueden existir cambios en la parcelación catastral que aún no se reflejen en SIGPAC.
 (2) Región del Régimen de Pago Básico según el Anexo II del Real Decreto 1076/2014.

Información de parcelas e inmuebles

PARCELA CATASTRAL 46001A00100339

Croquis



Fotografía fachada



FOTOGRAFÍA NO DISPONIBLE

Polígono 1 Parcela 339
 MOLARES. ADEMUZ (VALENCIA)
 1.320 m²

Más información de la parcela ▼

INFORMACIÓN DE LOS INMUEBLES

46001A001003390000WZ
 Agrario | |

FINCA Nº 14: 46001A001003400000WE

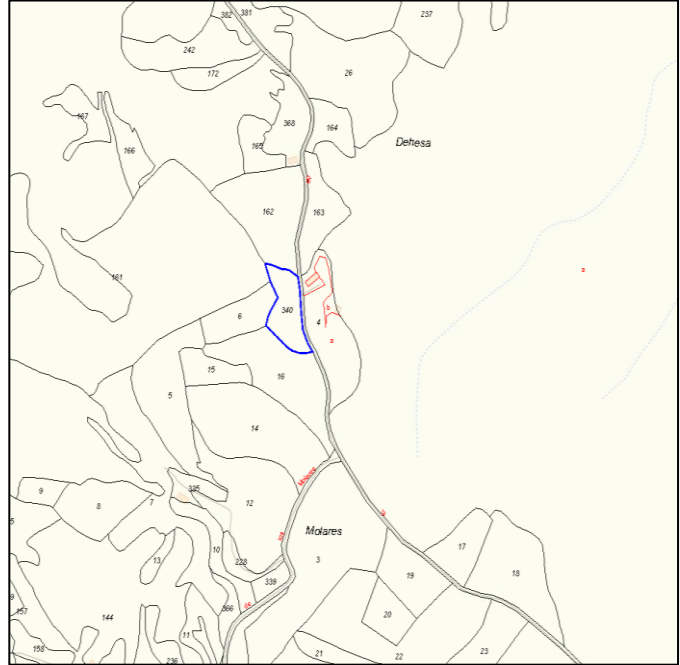

SIGPAC
 FONDO ESPAÑOL DE GARANTÍA AGRARIA (FEGA)

sistema de identificación de parcelas agrícolas

La siguiente información es la vigente en SigPac a fecha 13/01/2022.

Fecha de vuelo: 07/2021 Fecha de la cartografía catastral (1): 21/7/2021

Provincia	Municipio	Agregado	Zona	Polígono	Parcela	Superficie (ha)	Referencia Catastral
46 - VALENCIA	1 - ADEMUZ	0	0	1	340	0.4050	46001A001003400000WE

Recinto	Superficie (ha)	Pendiente (%)	Uso	Admisibilidad en pastos		Coef.Regadío	Incidencias	Región
				(%)	(ha)			
1	0.4050	7,90	FY			0		0602 (2)

Superficie (ha)		
Uso	Total	Admisible en Pastos
FY	0.4050	

OPCIONES DE IMPRESIÓN IMPRIMIR

- Etiquetas
- Recintos
- Árboles
- Elementos del Paisaje

(1) Pueden existir cambios en la parcelación catastral que aún no se reflejen en SIGPAC.
 (2) Región del Régimen de Pago Básico según el Anexo II del Real Decreto 1076/2014.

Información de parcelas e inmuebles

PARCELA CATASTRAL 46001A00100340

Croquis

Fotografía fachada

FOTOGRAFÍA NO DISPONIBLE

Polígono 1 Parcela 340
 MOLARES. ADEMUZ (VALENCIA)
 4.050 m²



Más información de la parcela ▼

INFORMACIÓN DE LOS INMUEBLES ☺

46001A001003400000WE
 Agrario | |

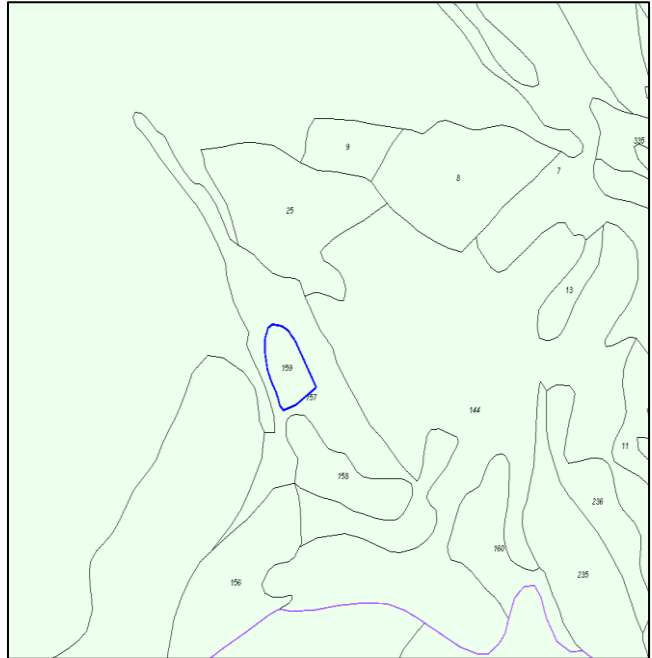
FINCA Nº 15: 46001A001001590000WQ



sistema de identificación de parcelas agrícolas

La siguiente información es la vigente en SigPac a fecha 13/01/2022.

Fecha de vuelo: 07/2021 Fecha de la cartografía catastral (1): 21/7/2021

Provincia	Municipio	Agregado	Zona	Polígono	Parcela	Superficie (ha)	Referencia Catastral
46 - VALENCIA	1 - ADEMUZ	0	0	1	159	0,1149	46001A001001590000WQ

Recinto	Superficie (ha)	Pendiente (%)	Uso	Admisibilidad en pastos		Coef.Regadío	Incidencias	Región
				(%)	(ha)			
1	0,1149	13,40	PR	0	0		140	0203 (2)

Superficie (ha)		
Uso	Total	Admisible en Pastos
PR	0,1149	0

OPCIONES DE IMPRESIÓN IMPRIMIR

Etiquetas

Recintos

Árboles

Elementos del Paisaje

(1) Pueden existir cambios en la parcelación catastral que aún no se reflejen en SIGPAC.
 (2) Región del Régimen de Pago Básico según el Anexo II del Real Decreto 1076/2014.

Información de parcelas e inmuebles

PARCELA CATASTRAL 46001A00100159

Croquis



Fotografía fachada



FOTOGRAFÍA NO DISPONIBLE

Polígono 1 Parcela 159
 MOLARES. ADEMUZ (VALENCIA)
 1.149 m²

Más información de la parcela ▼

INFORMACIÓN DE LOS INMUEBLES ⓘ

46001A001001590000WQ
 Agrario | |

MÁS INFORMACIÓN.





