

PARCELA 1



La siguiente información es la vigente en SigPac a fecha 13/01/2022.

Fecha de vuelo: 07/2021

Fecha de la cartografía catastral (1): 10/8/2020

Provincia	Municipio	Agregado	Zona	Poligono	Parcela	Superficie (ha)	Referencia Catastral
46 - VALENCIA	94 - CASTIELFABIB	0	0	17	754	0,8121	46094A017007540000DF

Recinto	Superficie (ha)	Pendiente (%)	Uso	Admisibilidad en pastos		Coef.Regadío	Incidencias	Región
				(%)	(ha)			
2	0,4956	17,00	FS			0		0602 (2)
3	0,2301	34,30	PR	0	0			0203 (2)
4	0,0864	17,30	PR	0	0			0203 (2)

Tipo de Árbol								
Recinto	Almendro	Algarrobo	Avellano	Castaño	Nogal	Pistacho	Otras especies	Total
2	40	0	0	0	0	0	0	40

Uso	Superficie (ha)	
	Total	Admisible en Pastos
FS	0,4956	
PR	0,3165	0

OPCIONES DE IMPRESIÓN		IMPRIMIR
<input checked="" type="checkbox"/>	Etiquetas	
<input checked="" type="checkbox"/>	Recintos	
<input checked="" type="checkbox"/>	Árboles	
<input checked="" type="checkbox"/>	Elementos del Paisaje	

(1) Pueden existir cambios en la parcelación catastral que aún no se reflejen en SIGPAC.

(2) Región del Régimen de Pago Básico según el Anexo II del Real Decreto 1076/2014.

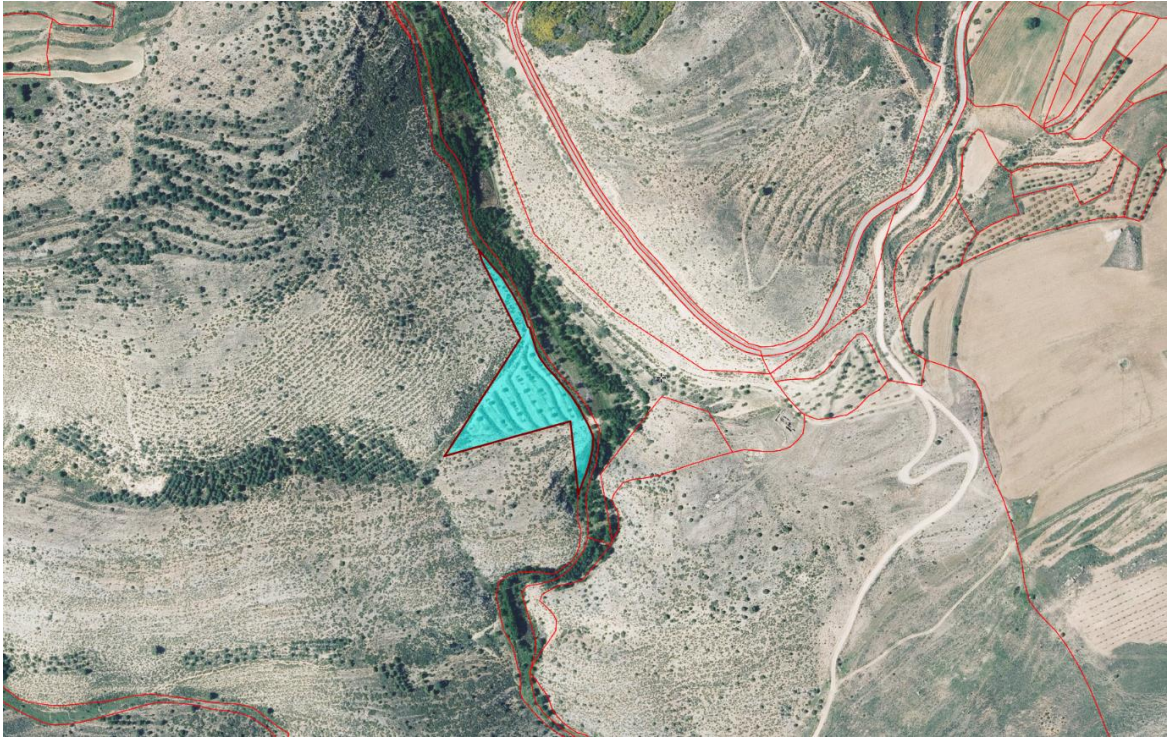

PARCELA CATASTRAL 46094A01700754

Croquis

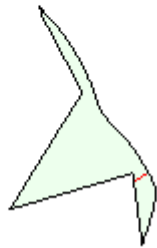

Fotografía fachada



FOTOGRAFÍA NO DISPONIBLE

Polígono 17 Parcela 754
EL CANIZAREJO. CASTIELFABIB (VALENCIA)
8.121 m²

[Más información de la parcela](#) ▼

INFORMACIÓN DE LOS INMUEBLES ⓘ

46094A017007540000DF
Agrario | |