

PARCELA 2.



La siguiente información es la vigente en SigPac a fecha 13/01/2022.

Fecha de vuelo: 07/2021

Fecha de la cartografía catastral (1): 10/8/2020

Provincia	Municipio	Agregado	Zona	Poligono	Parcela	Superficie (ha)	Referencia Catastral
46 - VALENCIA	94 - CASTIELFABIB	0	0	17	795	3,4749	46094A017007950000DX

Recinto	Superficie (ha)	Pendiente (%)	Uso	Admisibilidad en pastos		Coef.Regadío	Incidencias	Región
				(%)	(ha)			
1	1,8639	9,40	FO					
2	0,5302	25,40	FS			0	74,75,161,194	0602 (2)
3	0,7834	36,90	PR	0	0			0203 (2)
4	0,2974	16,30	PR	0	0		140	0203 (2)

Tipo de Árbol								
Recinto	Almendro	Algarrobo	Avellano	Castaño	Nogal	Pistacho	Otras especies	Total
2	42	0	0	0	3	0	0	45

Superficie (ha)		
Uso	Total	Admisible en Pastos
FO	1,8639	
FS	0,5302	
PR	1,0808	0

OPCIONES DE IMPRESIÓN	IMPRIMIR
<input checked="" type="checkbox"/> Etiquetas	
<input checked="" type="checkbox"/> Recintos	
<input checked="" type="checkbox"/> Árboles	
<input checked="" type="checkbox"/> Elementos del Paisaje	

- (1) Pueden existir cambios en la parcelación catastral que aún no se reflejen en SIGPAC.
(2) Región del Régimen de Pago Básico según el Anexo II del Real Decreto 1076/2014.

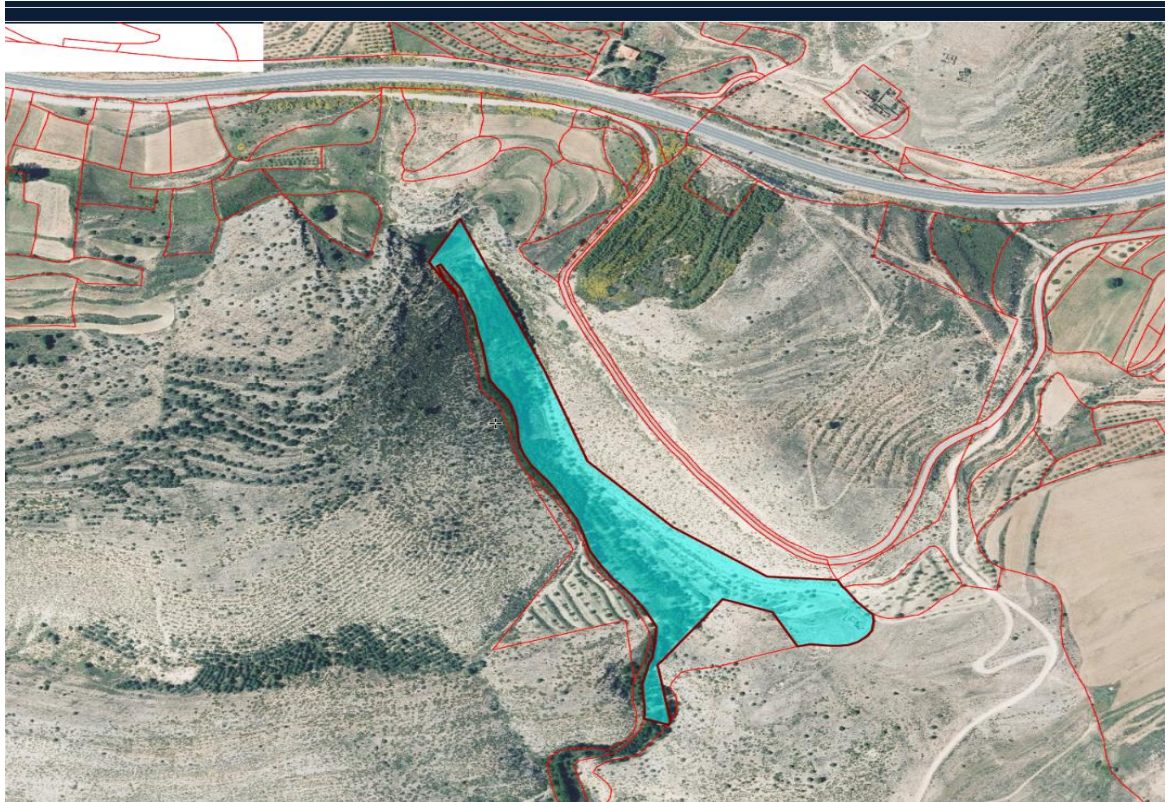

PARCELA CATASTRAL 46094A01700795

Croquis

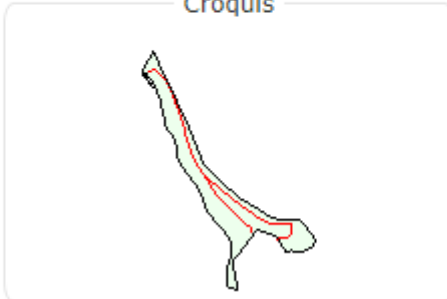

Fotografía fachada



FOTOGRAFÍA NO DISPONIBLE

Polígono 17 Parcela 795
EL CAÑIZAREJO. CASTIELFABIB (VALENCIA)
34.748 m²

[Más información de la parcela](#) ▼

INFORMACIÓN DE LOS INMUEBLES

46094A017007950000DX
Agrario | |