

**PARCELA 3.**



La siguiente información es la vigente en SigPac a fecha 13/01/2022.

Fecha de vuelo: 07/2021

Fecha de la cartografía catastral (1): 10/8/2020

Provincia	Municipio	Agregado	Zona	Poligono	Parcela	Superficie (ha)	Referencia Catastral
46 - VALENCIA	94 - CASTIELFABIB	0	0	17	839	0,6035	46094A017008390000DY

Recinto	Superficie (ha)	Pendiente (%)	Uso	Admisibilidad en pastos		Coef.Regadío	Incidencias	Región
				(%)	(ha)			
1	0,5729	47,60	PR	0	0		140	0203 (2)
2	0,0306	40,20	FO					

Tipo de Árbol								
Recinto	Almendro	Algarrobo	Avellano	Castaño	Nogal	Pistacho	Otras especies	Total
1	1	0	0	0	0	0	0	1

Superficie (ha)		
Uso	Total	Admisible en Pastos
FO	0,0306	
PR	0,5729	0

OPCIONES DE IMPRESIÓN		IMPRIMIR
<input checked="" type="checkbox"/>	Etiquetas	
<input checked="" type="checkbox"/>	Recintos	
<input checked="" type="checkbox"/>	Árboles	
<input checked="" type="checkbox"/>	Elementos del Paisaje	

- (1) Pueden existir cambios en la parcelación catastral que aún no se reflejen en SIGPAC.
- (2) Región del Régimen de Pago Básico según el Anexo II del Real Decreto 1076/2014.

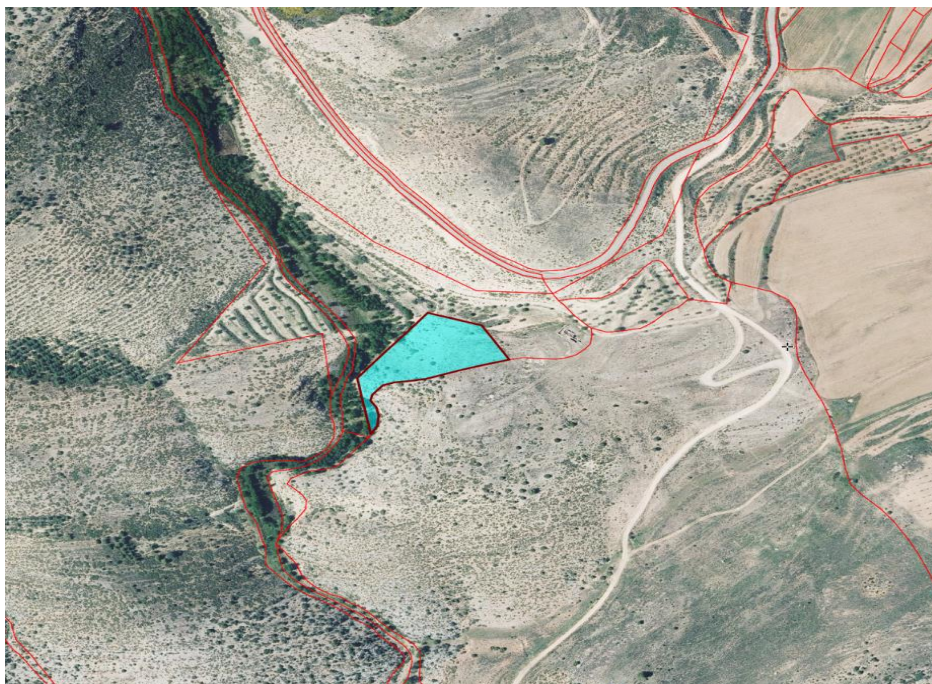

## PARCELA CATASTRAL 46094A01700839

Croquis

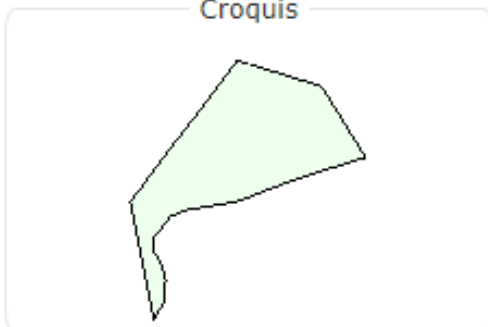

Fotografía fachada



FOTOGRAFÍA NO DISPONIBLE

Polígono 17 Parcela 839  
CAÑIZAREJO. CASTIELFABIB (VALENCIA)  
6.035 m<sup>2</sup>

[Más información de la parcela](#) ▼

## INFORMACIÓN DE LOS INMUEBLES

**46094A017008390000DY**

Agrario | |