

UBICACIÓN: Ademuz (Valencia).

Opción: Sin determinar, se hablará por privado.

Referencias catastrales:

1. 46001A006003080000WD (Paraje Soto).
2. 46001A015002040000WJ (Paraje Botear).
3. 46001A015005390000WP (Paraje Soto).
4. 46001A016004070000WZ (Paraje Planos).
5. 46001A016004410000WS (Paraje Llano Corriendo).

CONTACTO: Contacta con la propietaria llamando al 647.21.31.34 (Nuria) o con el Centro de Emprendimiento e Innovación de la Mancomunidad de Municipios del Rincón de Ademuz, llamando al 978.78.24.25 – 641.29.27.97

FINCA N° 1: 46001A006003080000WD

SITUACIÓN: Paraje El Soto (Ademuz).



CARACTERÍSTICAS:

- Superficie: 2042m²
- Parcela de secano.



La siguiente información es la vigente en SigPac a fecha : 16/01/2023

Fecha de vuelo: 07/2021

Fecha de la cartografía catastral (1): 21/7/2021

Datos parcela							
Provincia	Municipio	Agregado	Zona	Polygono	Parcela	Superficie (ha)	Referencia Catastral
46 - VALENCIA	1 - ADEMUZ	0	0	6	308	0,2042	46001A006003080000WD

Recinto	Superficie (ha)	Pendiente (%)	Uso	*Subv (%)	*Subv (ha)	Coef.Regadío	Incidencias	Región
1	0,2042	10,20	FY - FRUTALES			0	199,224	12 (2)

(*) Subvencionabilidad en pastos.

Incidencias
199 - Recinto inactivo
224 - Cultivo leñoso con bancales

Resumen de datos de USOS de la parcela:		
Uso	Superficie Total (ha)	Superficie subvencionable en Pastos (ha)
FY - FRUTALES	0,2042	

OPCIONES DE IMPRESIÓN

- Etiquetas
- Recintos
- Árboles
- Elementos del Paisaje

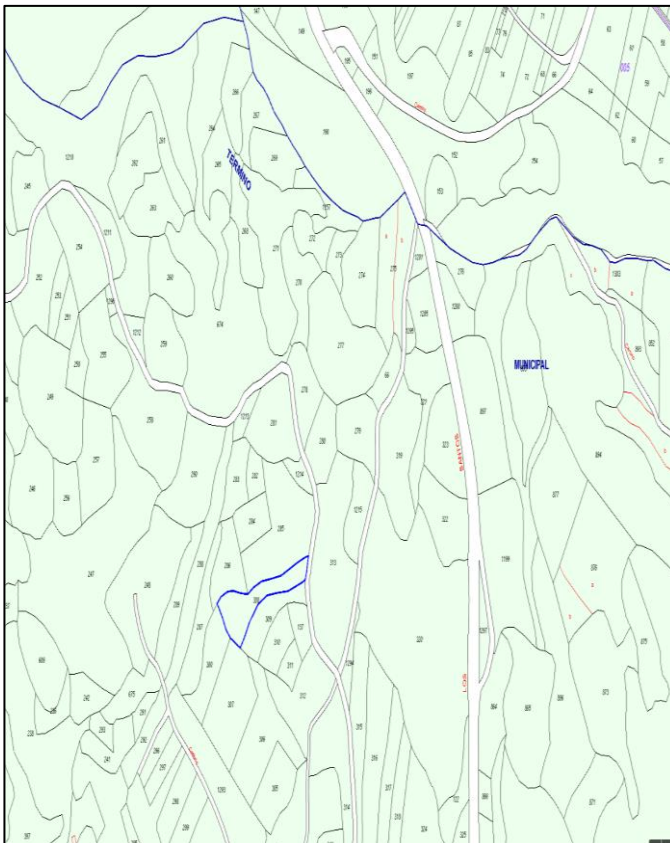

Información de parcelas e inmuebles

PARCELA CATASTRAL 46001A00600308

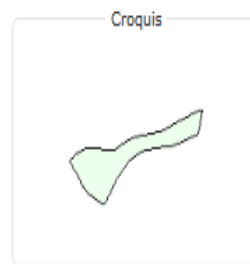

Polígono 6 Parcela 308
SOTO. ADEMUZ (VALENCIA)
2,042 m²

Más información de la parcela ▼

INFORMACIÓN DE LOS INMUEBLES ☺

46001A006003080000WD
Agrario | |

FINCA N° 2: 46001A015002040000WJ

SITUACIÓN: Paraje Botear (Ademuz).



CARACTERÍSTICAS:

- Superficie: 366 m²
- Parcela regadío.
- Al lado del río Turia y accesible con vehículo, ya que está al lado de un camino.



GOBIERNO DE ESPAÑA MINISTERIO DE AGRICULTURA, PESCA Y ALIMENTACIÓN
SIGPAC
 FONDO ESPAÑOL DE GARANTÍA AGRARIA (FEGA)

sistema de identificación de parcelas agrícolas

La siguiente información es la vigente en SigPac a fecha : 16/01/2023

Fecha de vuelo: 07/2021

Fecha de la cartografía catastral (1): 21/7/2021

Datos parcela							
Provincia	Municipio	Agregado	Zona	Polígono	Parcela	Superficie (ha)	Referencia Catastral
46 - VALENCIA	1 - ADEMUZ	0	0	15	204	0,0366	46001A015002040000WJ

Recinto	Superficie (ha)	Pendiente (%)	Uso	*Subv (%)	*Subv (ha)	Coef.Regadío	Incidencias	Región
1	0,0215	6,40	TA - TIERRAS ARABLES			100	199	6 (2)
2	0,0150	15,40	MT - MATORRAL					16 (2)

(*) Subvencionabilidad en pastos.

Incidencias

199 - Recinto inactivo

Resumen de datos de USOS de la parcela:		
Uso	Superficie Total (ha)	Superficie subvencionable en Pastos (ha)
MT - MATORRAL	0,0150	
TA - TIERRAS ARABLES	0,0215	
Superficie Total	0,0366	0

OPCIONES DE IMPRESIÓN

- Etiquetas
- Recintos
- Árboles
- Elementos del Paisaje

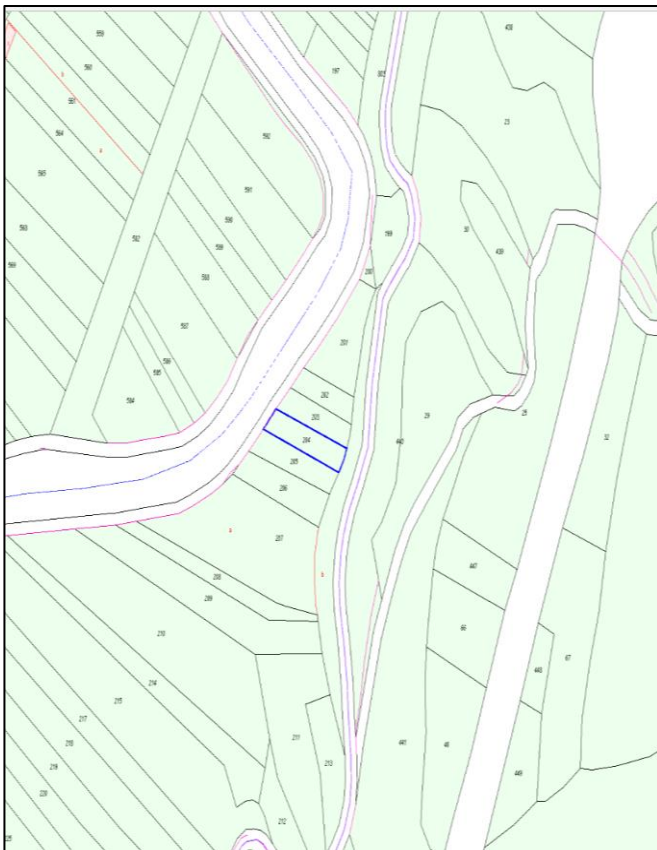

Información de parcelas e inmuebles

PARCELA CATASTRAL 46001A01500204

Croquis

Fotografía fachada

FOTOGRAFÍA NO DISPONIBLE

Polígono 15 Parcela 204
 BOTEAR, ADEMUZ (VALENCIA)
 366 m²

[Más información de la parcela](#) ▾

INFORMACIÓN DE LOS INMUEBLES ⓘ

46001A015002040000WJ
Agrario | |

FINCA N° 3: 46001A015005390000WP

SITUACIÓN: Paraje El Soto (Ademuz).



CARACTERÍSTICAS:

- Superficie: 542 m²
- Parcela regadío.
- Al lado del río Turia y accesible con vehículo, ya que está entre carretera y camino.

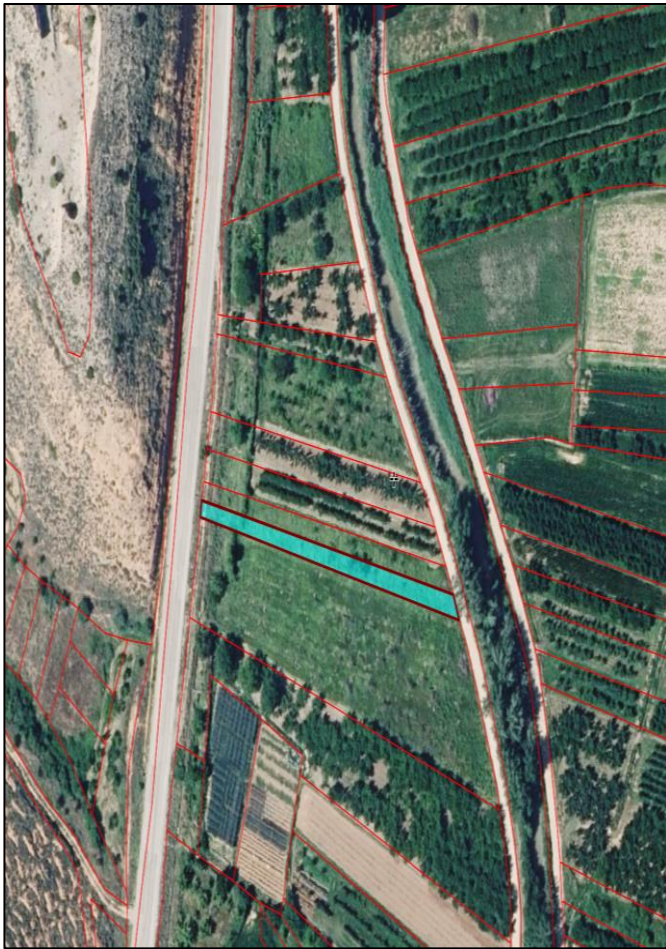



GOBIERNO DE ESPAÑA
MINISTERIO DE AGRICULTURA, PESCA Y ALIMENTACIÓN



sistema de identificación de parcelas agrícolas

La siguiente información es la vigente en SigPac a fecha : 16/01/2023

Fecha de vuelo: 07/2021

Fecha de la cartografía catastral (1): 21/7/2021

Datos parcela							
Provincia	Municipio	Agregado	Zona	Poligono	Parcela	Superficie (ha)	Referencia Catastral
46 - VALENCIA	1 - ADEMUZ	0	0	15	539	0,0542	46001A015005390000WP

Recinto	Superficie (ha)	Pendiente (%)	Uso	*Subv (%)	*Subv (ha)	Coef.Regadio	Incidencias	Región
1	0,0466	2,50	TA - TIERRAS ARABLES			100	199	6 (2)
2	0,0076	19,70	MT - MATORRAL					16 (2)

(*) Subvencionabilidad en pastos.

Incidencias
199 - Recinto inactivo

Resumen de datos de USOS de la parcela:		
Uso	Superficie Total (ha)	Superficie subvencionable en Pastos (ha)
MT - MATORRAL	0,0076	
TA - TIERRAS ARABLES	0,0466	
Superficie Total	0,0542	0

OPCIONES DE IMPRESIÓN

- Etiquetas
- Recintos
- Árboles
- Elementos del Paisaje

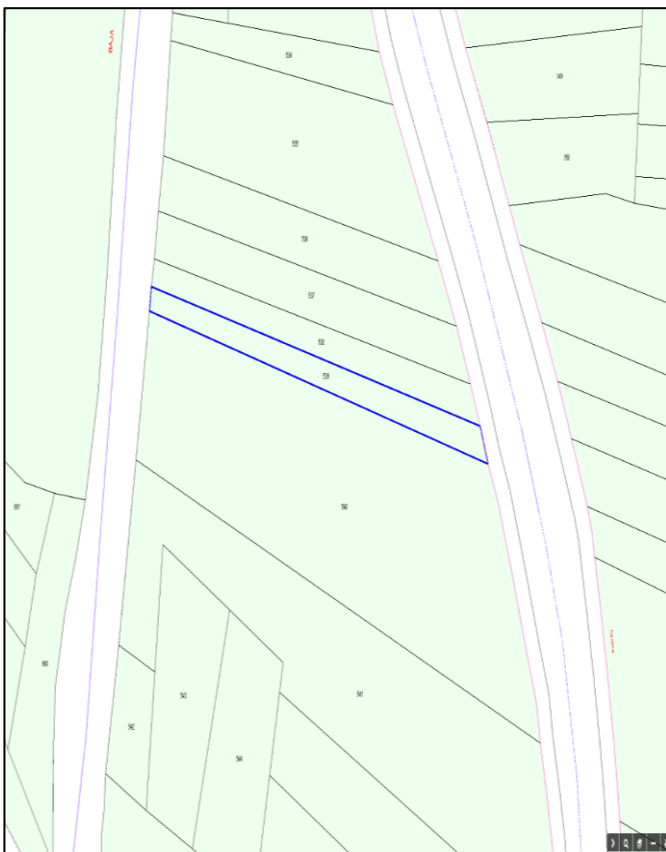

Información de parcelas e inmuebles

PARCELA CATASTRAL 46001A01500539
3D

Croquis



Fotografía fachada



FOTOGRAFÍA NO DISPONIBLE

Polígono 15 Parcela 539
SOTO, ADEMUZ (VALENCIA)
542 m²

Más información de la parcela ▾

INFORMACIÓN DE LOS INMUEBLES ☺

46001A015005390000WP
Agrario |

FINCA N° 4: 46001A016004070000WZ

SITUACIÓN: Paraje Los Planos (Ademuz).



CARACTERÍSTICAS:

- Superficie: 2084m²
- Secano.
- Cerca del polígono industrial de Ademuz.





GOBIERNO DE ESPAÑA
MINISTERIO DE AGRICULTURA, PESCA Y ALIMENTACIÓN



sistema de identificación de parcelas agrícolas

La siguiente información es la vigente en SigPac a fecha : 16/01/2023

Fecha de vuelo: 07/2021

Fecha de la cartografía catastral (1): 21/7/2021

Datos parcela							
Provincia	Municipio	Agregado	Zona	Polígono	Parcela	Superficie (ha)	Referencia Catastral
46 - VALENCIA	1 - ADEMUZ	0	0	16	407	0,2084	46001A016004070000WZ

Recinto	Superficie (ha)	Pendiente (%)	Uso	*Subv (%)	*Subv (ha)	Coef.Regadío	Incidencias	Región
1	0,2084	8,10	FY - FRUTALES			0	199	12 (2)

(* Subvencionabilidad en pastos.

Incidencias	
199 - Recinto inactivo	

Resumen de datos de USOS de la parcela:		
Uso	Superficie Total (ha)	Superficie subvencionable en Pastos (ha)
FY - FRUTALES	0,2084	

CONTINUA DE SIGPAC

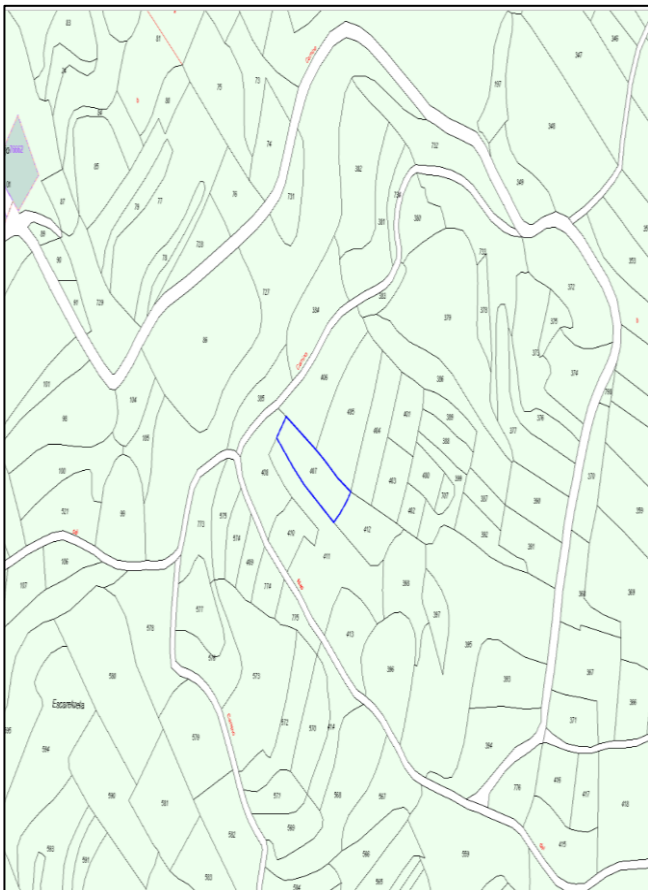



Información de parcelas e inmuebles

PARCELA CATASTRAL 46001A01600407



Croquis



Fotografía fachada



FOTOGRAFÍA NO DISPONIBLE

Polígono 16 Parcela 407
PLANOS, ADEMUZ (VALENCIA)
2.084 m²

Más información de la parcela ▼

INFORMACIÓN DE LOS INMUEBLES ⓘ

46001A016004070000WZ
Agrario |

FINCA N° 5: 46001A016004410000WS

SITUACIÓN: Paraje Llano Corriendo (Ademuz).



CARACTERÍSTICAS:

- Superficie: 1574m²
- Secano.
- Parcela ubicada al lado de un camino, con buena accesibilidad.

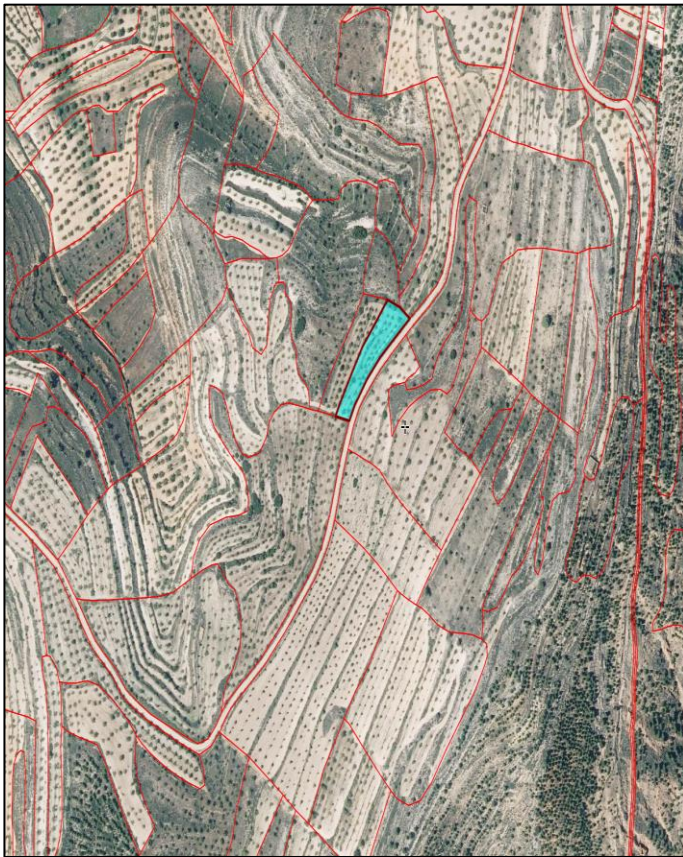



GOBIERNO DE ESPAÑA
MINISTERIO DE AGRICULTURA, PESCA Y ALIMENTACIÓN



FONDO ESPAÑOL DE GARANTÍA AGRARIA (FEGA)

Incidencias

Resumen de datos de USOS de la parcela:

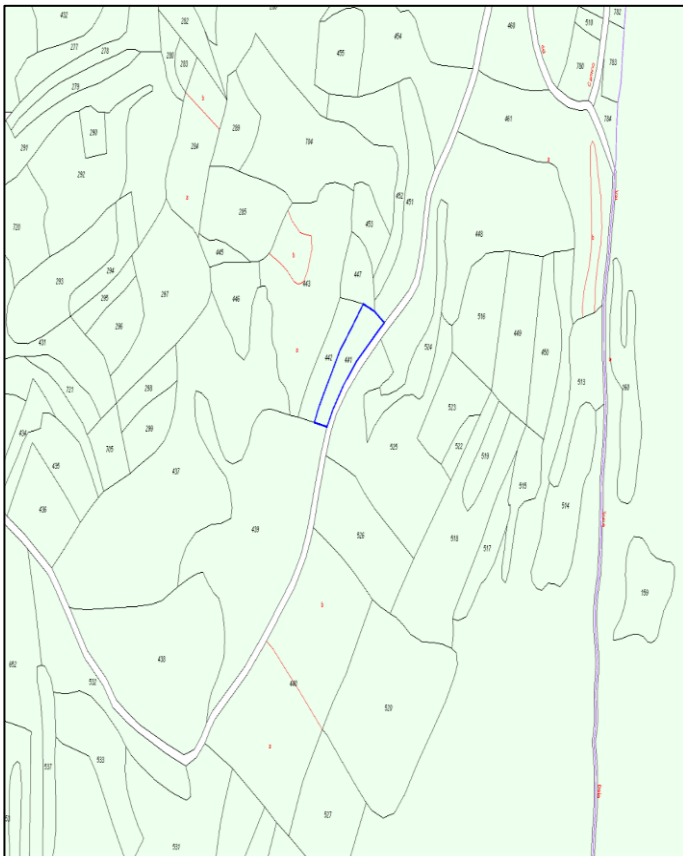



Información de parcelas e inmuebles

PARCELA CATASTRAL 46001A01600441 3D

Croquis



Fotografía fachada



FOTOGRAFÍA NO DISPONIBLE

Polígono 16 Parcela 441
LLANO CORRIENDO, ADEMUZ (VALENCIA)
1.574 m²

Más información de la parcela ▼

INFORMACIÓN DE LOS INMUEBLES 🗨

46001A016004410000WS

Agrario | |