

UBICACIÓN: Castielfabib (Valencia).

Opción: Sin determinar, se hablará por privado.

Referencias catastrales:

- 1.- 46094A001001660000DF (Paraje Barranco).
- 2.- 46094A002003180000DH (Paraje Huerta Nueva).
- 3.- 46094A002003240000DB (Paraje Huerta Nueva).
- 4.- 46094A002005010000DD (La Rambla).

CONTACTO: Contacta con la propietaria llamando al 647.21.31.34 (Nuria) o con el Centro de Emprendimiento e Innovación de la Mancomunidad de Municipios del Rincón de Ademuz, llamando al 978.78.24.25 – 641.29.27.97

FINCA N° 1: 46094A001001660000DF

SITUACIÓN: Paraje Barranco (Castielfabib).



CARACTERÍSTICAS:

- Superficie: 470 m²
- Secano.
- Próxima a La Cuesta del Rato.



La siguiente información es la vigente en SigPac a fecha : 16/01/2023

Fecha de vuelo: 07/2021

Fecha de la cartografía catastral (1): 10/8/2020

Datos parcela							
Provincia	Municipio	Agregado	Zona	Polygono	Parcela	Superficie (ha)	Referencia Catastral
46 - VALENCIA	94 - CASTIELFABIB	0	0	1	166	0,0470	46094A001001660000DF

Recinto	Superficie (ha)	Pendiente (%)	Uso	*Subv (%)	*Subv (ha)	Coef.Regadío	Incidencias	Región
1	0,0470	2,50	TA - TIERRAS ARABLES			0	199	1 (2)

(*) Subvencionabilidad en pastos.

Incidencias

199 - Recinto inactivo

Resumen de datos de USOS de la parcela:		
Uso	Superficie Total (ha)	Superficie subvencionable en Pastos (ha)
TA - TIERRAS ARABLES	0,0470	

OPCIONES DE IMPRESIÓN

- Etiquetas
- Recintos
- Árboles
- Elementos del Paisaje

IMPRIMIR

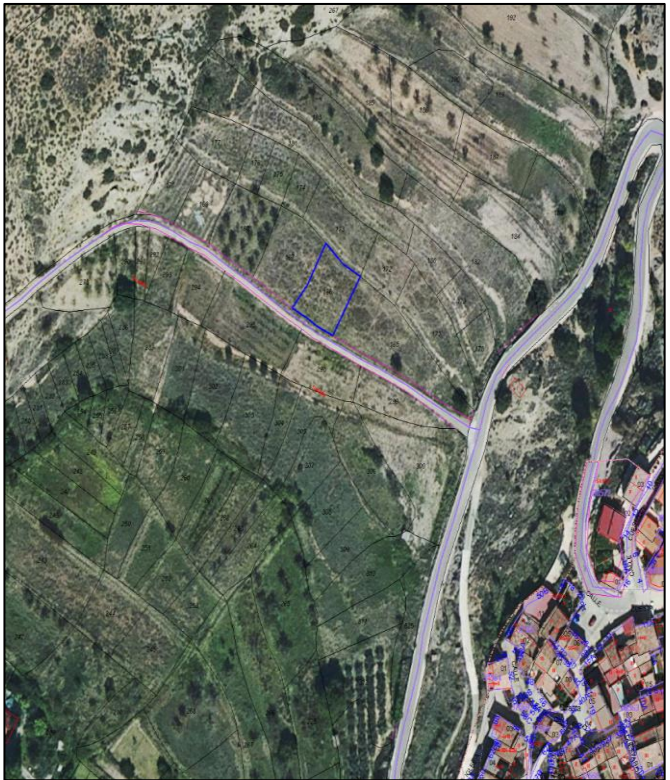

Información de parcelas e inmuebles

PARCELA CATASTRAL 46094A00100166 3D

Croquis

Fotografía fachada

FOTOGRAFÍA NO DISPONIBLE

Polygono 1 Parcela 166
BARRANCO. CASTIELFABIB (VALENCIA)
470 m²

[Más información de la parcela](#) ▼

INFORMACIÓN DE LOS INMUEBLES ⓘ

46094A001001660000DF
Agrario | |

FINCA Nº 2: 46094A002003180000DH

SITUACIÓN: Paraje La Huerta Nueva (Castielfabib).



CARACTERÍSTICAS:

- Superficie: 113 m²
- Regadío.
- Situada en la parte baja de La Cuesta del Rato, cerca del Río Ebrón.



La siguiente información es la vigente en SigPac a fecha : 16/01/2023

Fecha de vuelo: 07/2021

Fecha de la cartografía catastral (1): 10/8/2020

Datos parcela							
Provincia	Municipio	Agregado	Zona	Poligono	Parcela	Superficie (ha)	Referencia Catastral
46 - VALENCIA	94 - CASTIELFABIB	0	0	2	318	0,0113	46094A002003180000DH

Recinto	Superficie (ha)	Pendiente (%)	Uso	*Subv (%)	*Subv (ha)	Coef.Regadio	Incidencias	Región
1	0,0113	4,40	TA - TIERRAS ARABLES			100	199	6 (2)

(*) Subvencionabilidad en pastos.

Incidencias

199 - Recinto inactivo

Resumen de datos de USOS de la parcela:		
Uso	Superficie Total (ha)	Superficie subvencionable en Pastos (ha)
TA - TIERRAS ARABLES	0,0113	

OPCIONES DE IMPRESIÓN

- Etiquetas
- Recintos
- Árboles
- Elementos del Paisaje

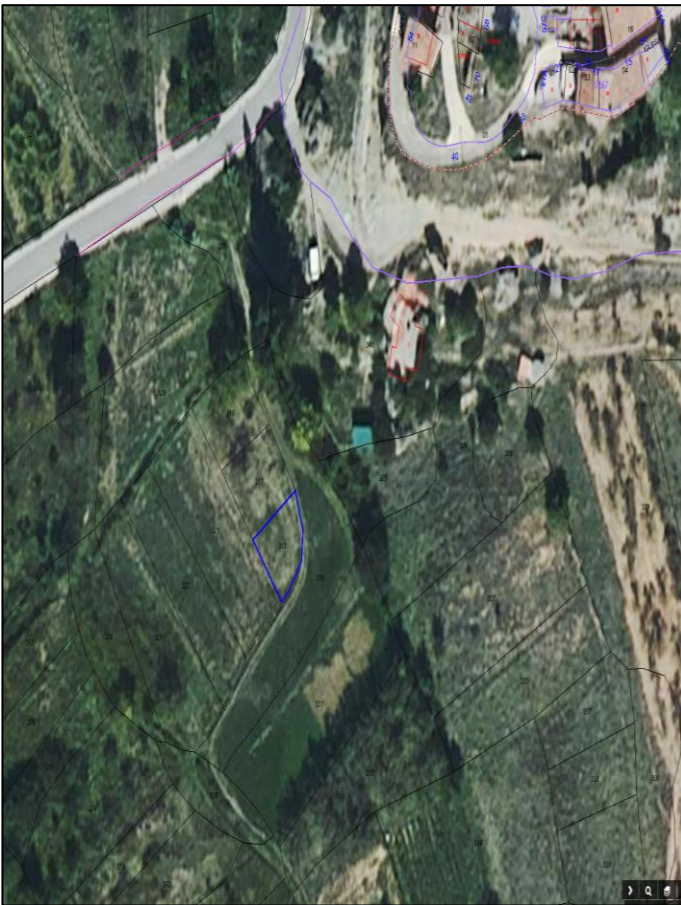

Información de parcelas e inmuebles

PARCELA CATASTRAL 46094A00200318 3D

Croquis

Fotografía fachada

FOTOGRAFÍA NO DISPONIBLE

Polígono 2 Parcela 318
LA HUERTA NUEVA, CASTIELFABIB (VALENCIA)
113 m²

[Más información de la parcela](#) ▼

INFORMACIÓN DE LOS INMUEBLES ⓘ

46094A002003180000DH
Agrario | |

FINCA N° 3: 46094A002003240000DB

SITUACIÓN: Paraje La Huerta Nueva (Castielfabib).



CARACTERÍSTICAS:

- Superficie: 301 m²
- Regadío.
- Situada en la parte baja de La Cuesta del Rato, cerca del Río Ebrón.



La siguiente información es la vigente en SigPac a fecha : 16/01/2023

Fecha de vuelo: 07/2021

Fecha de la cartografía catastral (1): 10/8/2020

Datos parcela							
Provincia	Municipio	Agregado	Zona	Polígono	Parcela	Superficie (ha)	Referencia Catastral
46 - VALENCIA	94 - CASTIELFABIB	0	0	2	324	0,0301	46094A002003240000DB

Recinto	Superficie (ha)	Pendiente (%)	Uso	%Subv (%)	%Subv (ha)	Coef.Regadío	Incidencias	Región
1	0,0187	12,30	TA - TIERRAS ARABLES			100	12,199	6 (2)
2	0,0114	15,70	MT - MATORRAL					16 (2)

(*) Subvencionabilidad en pastos.

Incidencias	
12 - Contiene otros usos sin subdividir	
199 - Recinto inactivo	

Resumen de datos de USOS de la parcela:		
Uso	Superficie Total (ha)	Superficie subvencionable en Pastos (ha)
MT - MATORRAL	0,0114	
TA - TIERRAS ARABLES	0,0187	
Superficie Total	0,0301	0

OPCIONES DE IMPRESIÓN

- Etiquetas
- Recintos
- Árboles
- Elementos del Paisaje

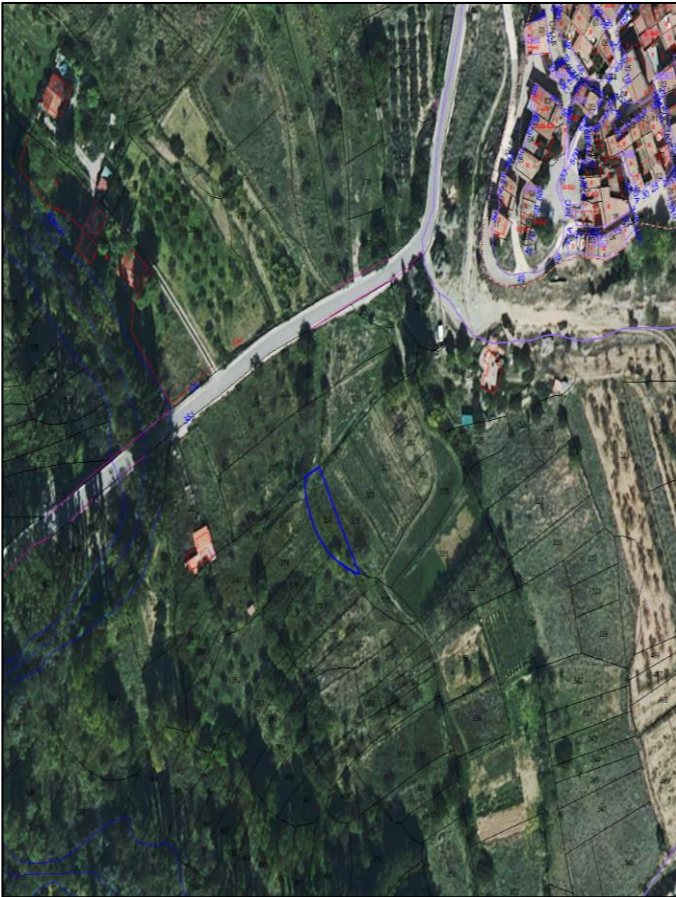

Información de parcelas e inmuebles

PARCELA CATASTRAL 46094A00200324 

Croquis



Fotografía fachada



FOTOGRAFÍA NO DISPONIBLE

Polígono 2 Parcela 324
LA HUERTA NUEVA, CASTIELFABIB (VALENCIA)
301 m²

[Más información de la parcela](#) ▼

INFORMACIÓN DE LOS INMUEBLES 🗨

46094A002003240000DB
Agrario |

FINCA N° 4: 46094A002005010000DD

SITUACIÓN: La Rambla (Castielfabib).



CARACTERÍSTICAS:

- Superficie: 841m²
- Secano.
- Situada en monte, próxima a La Cuesta del Rato.





GOBIERNO DE ESPAÑA
MINISTERIO DE AGRICULTURA, PESCA Y ALIMENTACIÓN



sistema de identificación de parcelas agrícolas

La siguiente información es la vigente en SigPac a fecha : 16/01/2023

Fecha de vuelo: 07/2021

Fecha de la cartografía catastral (1): 10/8/2020

Datos parcela							
Provincia	Municipio	Agregado	Zona	Polígono	Parcela	Superficie (ha)	Referencia Catastral
46 - VALENCIA	94 - CASTIELFABIB	0	0	2	501	0,0841	46094A002005010000DD

Recinto	Superficie (ha)	Pendiente (%)	Uso	*Subv (%)	*Subv (ha)	Coef.Regadío	Incidencias	Región
1	0,0841	22,10	MT - MATORRAL					16 (2)

(*) Subvencionabilidad en pastos.

Resumen de datos de USOS de la parcela:		
Uso	Superficie Total (ha)	Superficie subvencionable en Pastos (ha)
MT - MATORRAL	0,0841	

OPCIONES DE IMPRESIÓN

Etiquetas

Recintos

Árboles

Elementos del Paisaje

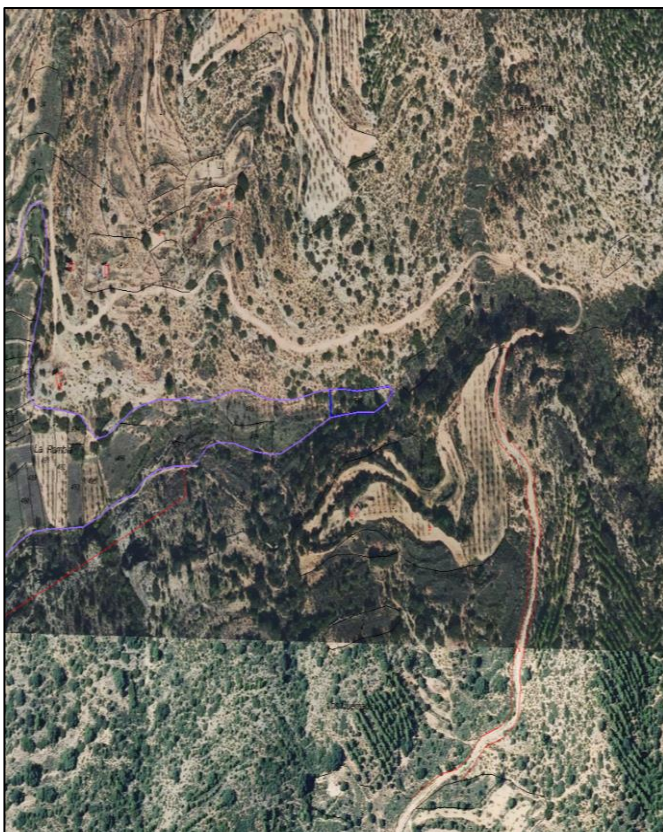

Información de parcelas e inmuebles

PARCELA CATASTRAL 46094A00200501



Croquis



Fotografía fachada



FOTOGRAFÍA NO DISPONIBLE

Polígono 2 Parcela 501
 LA RAMBLA, CASTIELFABIB (VALENCIA)
 841 m²

[Más información de la parcela](#) ▼

INFORMACIÓN DE LOS INMUEBLES ☰

46094A002005010000DD

Agrario | |