

UBICACIÓN: ADEMUZ (Valencia).

Referencias catastrales de las parcelas:

1. **46001A019003270000WR (EL PINAR – ADEMUZ - VALENCIA).**
2. **46001A010001450000WG (GUERRERO – ADEMUZ - VALENCIA).**
3. **46001A010001530000WF (GUERRERO -VALENCIA).**
4. **46001A015007470000WJ (SOTO – ADEMUZ - VALENCIA).**

CARACTERÍSTICAS:

• **TIPO DE RIEGO EN LAS PARCELAS:**

- 46001A019003270000WR (EL PINAR – ADEMUZ - VALENCIA). Secano
- 46001A010001450000WG (GUERRERO – ADEMUZ - VALENCIA). Secano
- 46001A010001530000WF (GUERRERO -VALENCIA). Secano
- 46001A015007470000WJ (SOTO – ADEMUZ - VALENCIA). Regadío

• **SUPERFICIE TOTAL DE LAS PARCELAS:** **10.425m²** = 1,0425 ha

- 9.527 m² en secano.
- 898 m² en regadío.

• **OBSERVACIONES:**

- Las parcelas de **secano** se ofrecen en **VENTA.**
- La parcela de **regadío** se ofrece en **ALQUILER**

CONTACTO: Contacta con la propietaria, llamando al **610.11.76.07 (Carmen)**; o puedes consultar en la Mancomunidad 978.78.24.25 – 641.29.27.97

460A019003270000WR (EL PINAR - ADEMUZ - VALENCIA).

Características:

- Superficie de secano, de **2.435 m²**
- **VENTA**

Situación de la parcela:





La siguiente información es la vigente en SigPac a fecha : 10/01/2025

Fecha de vuelo: 07/2024

Fecha de la cartografía catastral (1): 22/9/2023

Datos parcela							
Provincia	Municipio	Agregado	Zona	Polígono	Parcela	Superficie (ha)	Referencia Catastral
46 - VALENCIA	1 - ADEMUZ	0	0	19	327	0,2435	46001A019003270000WR

Recinto	Superficie (ha)	Pendiente (%)	Altitud (m)	Uso	*Subv (%)	*Subv (ha)	Coef.Regadío	Incidencias	Región (2)
1	0,2435	10,50	1002	FY - FRUTALES			0	199,224	12

(*) Subvencionabilidad en pastos.

Incidencias
199 - Recinto inactivo
224 - Cultivo leñoso con bancales

Resumen de datos de USOS de la parcela:		
Uso	Superficie Total (ha)	Superficie subvencionable en Pastos (ha)
FY - FRUTALES	0,2435	



Información de parcelas e inmuebles



PARCELA CATASTRAL 46001A01900327



Croquis

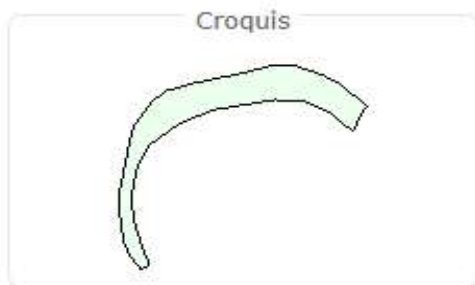

Fotografía fachada



FOTOGRAFÍA NO DISPONIBLE

Polígono 19 Parcela 327
PINAR. ADEMUZ (VALENCIA)
2.435 m²

[Más información de la parcela](#) ▼

INFORMACIÓN DE LOS INMUEBLES ⓘ

46001A019003270000WR

Agrario | |

DATOS DESCRIPTIVOS DEL INMUEBLE

Referencia catastral 46001A019003270000WR  

Localización Polígono 19 Parcela 327
PINAR. ADEMUZ (VALENCIA)

Clase Rústico

Uso principal Agrario

PARCELA CATASTRAL

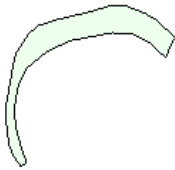

Localización Polígono 19 Parcela 327
PINAR. ADEMUZ (VALENCIA)

Superficie gráfica 2.435 m²

CULTIVO

Subparcela	Cultivo/Aprovechamiento	Intensidad Productiva	Superficie m ²
0	E- ERIAL A PASTOS	01	2.435

46001A010001450000WG (GUERRERO – ADEMUZ – VALENCIA).

Características:

- Superficie de secano, de **4.861 m²**
- **VENTA**

Situación de la parcela:





La siguiente información es la vigente en SigPac a fecha : 10/01/2025

Fecha de vuelo: 07/2024

Fecha de la cartografía catastral (1): 22/9/2023

Datos parcela							
Provincia	Municipio	Agregado	Zona	Polígono	Parcela	Superficie (ha)	Referencia Catastral
46 - VALENCIA	1 - ADEMUZ	0	0	10	145	0,4861	46001A010001450000WG

Recinto	Superficie (ha)	Pendiente (%)	Altitud (m)	Uso	*Subv (%)	*Subv (ha)	Coef.Regadío	Incidencias	Región (2)
1	0,4861	14,10	774	FY - FRUTALES			0	199	12

(*) Subvencionabilidad en pastos.

Incidencias

199 - Recinto inactivo

Resumen de datos de USOS de la parcela:

Uso	Superficie Total (ha)	Superficie subvencionable en Pastos (ha)
FY - FRUTALES	0,4861	

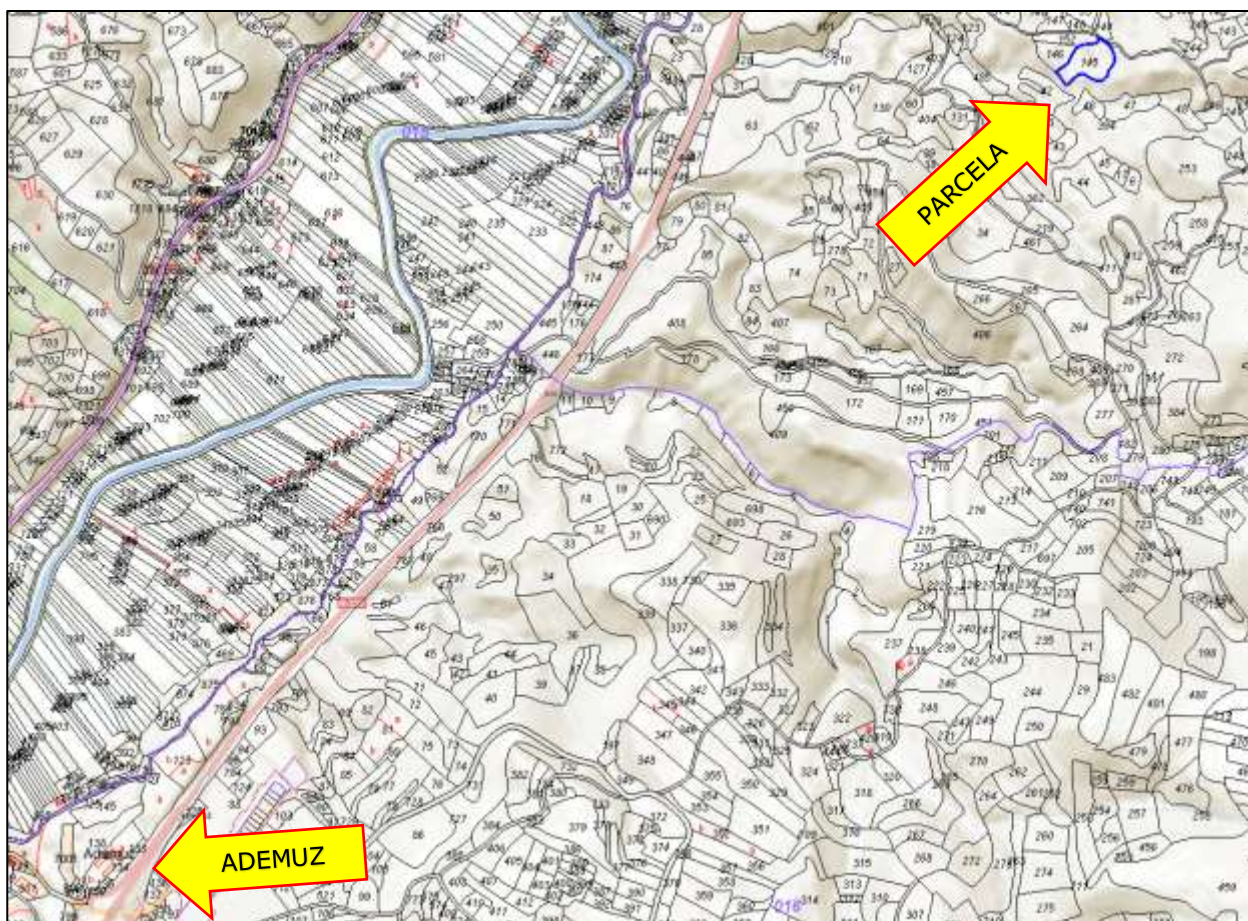

Información de parcelas e inmuebles

PARCELA CATASTRAL 46001A01000145



Croquis



Polígono 10 Parcela 145
GUERRERO. ADEMUZ (VALENCIA)
4.861 m²

[Más información de la parcela](#) ▼

Fotografía fachada





FOTOGRAFÍA NO DISPONIBLE

INFORMACIÓN DE LOS INMUEBLES ⓘ

46001A010001450000WG

Agrario | |

DATOS DESCRIPTIVOS DEL INMUEBLE

Referencia catastral 46001A010001450000WG  

Localización Polígono 10 Parcela 145
GUERRERO. ADEMUZ (VALENCIA)

Clase Rústico

Uso principal Agrario

PARCELA CATASTRAL

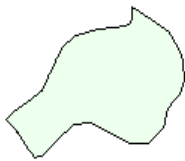

Localización Polígono 10 Parcela 145
GUERRERO. ADEMUZ (VALENCIA)

Superficie gráfica 4.861 m²

CULTIVO

Subparcela	Cultivo/Aprovechamiento	Intensidad Productiva	Superficie m ²
0	AM Almendro seco	03	4.861

46001A010001530000WF (GUERRERO -VALENCIA).

Características:

- Superficie de secano, de **2.241 m²**
- **VENTA**

Situación de la parcela:







GOBIERNO DE ESPAÑA

MINISTERIO DE AGRICULTURA, PESCA Y ALIMENTACIÓN



FONDO ESPAÑOL DE GARANTÍA AGRARIA (FEGA)

sistema de identificación de parcelas agrícolas

La siguiente información es la vigente en SigPac a fecha : 10/01/2025

Fecha de vuelo: 07/2024

Fecha de la cartografía catastral (1): 22/9/2023

Datos parcela							
Provincia	Municipio	Agregado	Zona	Polígono	Parcela	Superficie (ha)	Referencia Catastral
46 - VALENCIA	1 - ADEMUZ	0	0	10	153	0,2241	46001A010001530000WF

Recinto	Superficie (ha)	Pendiente (%)	Altitud (m)	Uso	*Subv (%)	*Subv (ha)	Coef.Regadío	Incidencias	Región (2)
1	0,0707	24,40	762	MT - MATORRAL					16
2	0,1534	16,20	763	FY - FRUTALES			0	199	12

(*) Subvencionabilidad en pastos.

Incidencias

199 - Recinto inactivo

Resumen de datos de USOS de la parcela:		
Uso	Superficie Total (ha)	Superficie subvencionable en Pastos (ha)
FY - FRUTALES	0,1534	
MT - MATORRAL	0,0707	
Superficie Total	0,2241	0

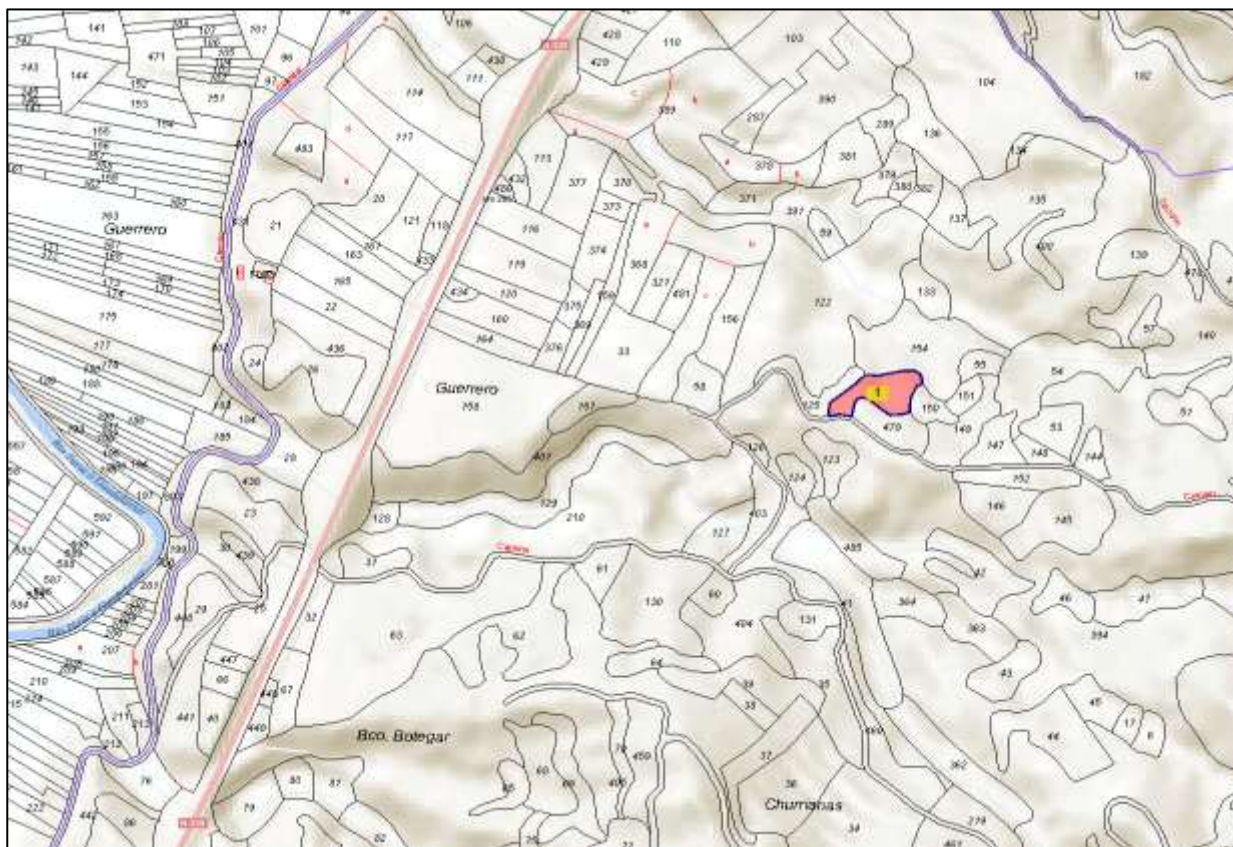

 Información de parcelas e inmuebles ✕

PARCELA CATASTRAL 46001A01000153  3D

Croquis

Fotografía fachada

FOTOGRAFÍA NO DISPONIBLE



Polígono 10 Parcela 153
GUERRERO. ADEMUZ (VALENCIA)
2.241 m²

Más información de la parcela 

INFORMACIÓN DE LOS INMUEBLES 

46001A010001530000WF
Agrario | |

DATOS DESCRIPTIVOS DEL INMUEBLE

Referencia catastral 46001A010001530000WF  

Localización Polígono 10 Parcela 153
GUERRERO. ADEMUZ (VALENCIA)

Clase Rústico

Uso principal Agrario

PARCELA CATASTRAL



Localización Polígono 10 Parcela 153
GUERRERO. ADEMUZ (VALENCIA)

Superficie gráfica 2.241 m²

CULTIVO

Subparcela	Cultivo/Aprovechamiento	Intensidad Productiva	Superficie m ²
0	AM Almendro seco	03	2.241

46001A015007470000WJ (SOTO – ADEMUZ - VALENCIA).

Características:

- Superficie de REGADÍO, de **898 m²**
- Parcela con buena accesibilidad, situada entre un camino agrícola y la carretera N330-A
- Con acequia de riego al lado de parcela.
- **ALQUILER O ARRENDAMIENTO.**

Situación de la parcela:

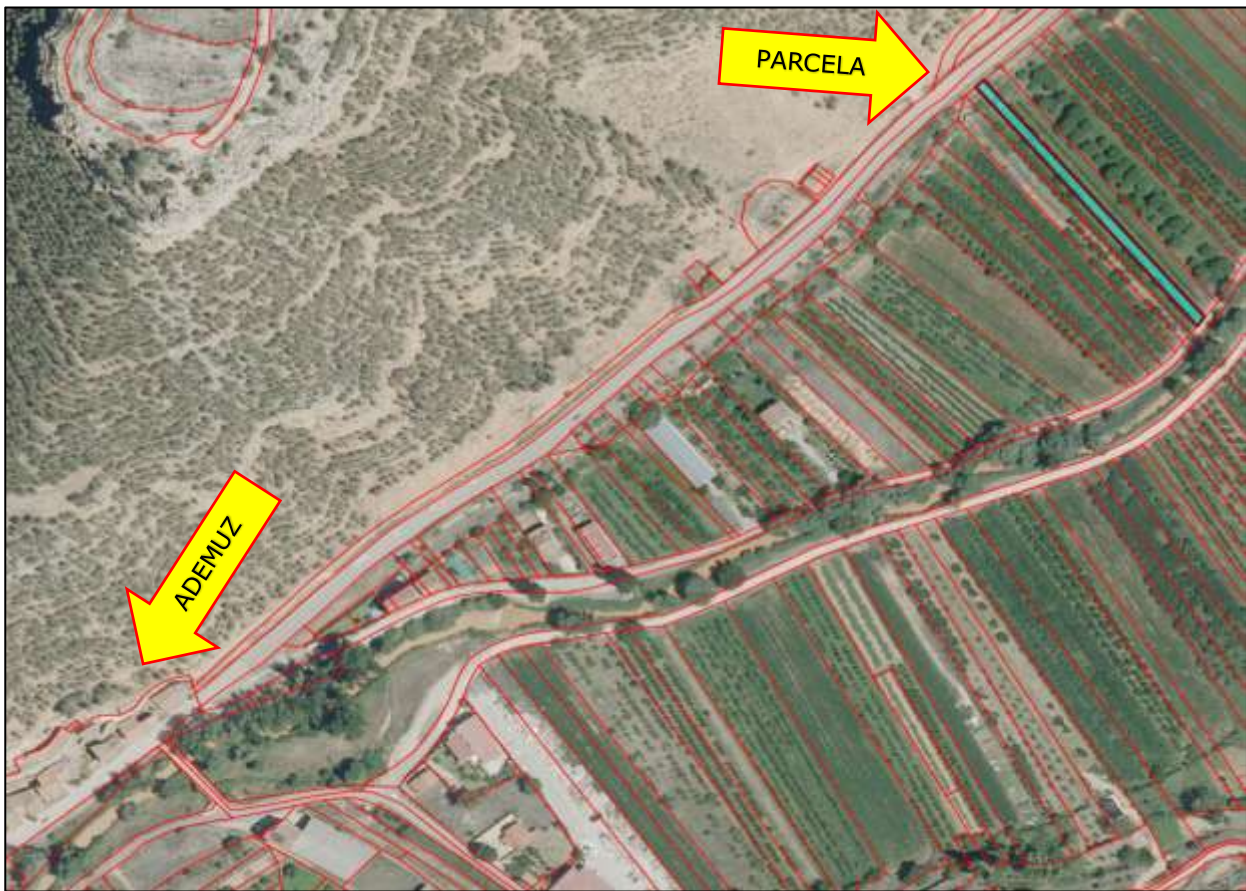





GOBIERNO DE ESPAÑA
MINISTERIO DE AGRICULTURA, PESCA Y ALIMENTACIÓN



FONDO ESPAÑOL DE GARANTÍA AGRARIA (FEGA)

sistema de identificación de parcelas agrícolas

La siguiente información es la vigente en SigPac a fecha : 10/01/2025

Fecha de vuelo: 07/2024

Fecha de la cartografía catastral (1): 22/9/2023

Datos parcela							
Provincia	Municipio	Agregado	Zona	Polígono	Parcela	Superficie (ha)	Referencia Catastral
46 - VALENCIA	1 - ADEMUZ	0	0	15	747	0,0898	46001A015007470000WJ

Recinto	Superficie (ha)	Pendiente (%)	Altitud (m)	Uso	*Subv (%)	*Subv (ha)	Coef.Regadío	Incidencias	Región (2)
1	0,0833	1,70	710	FY - FRUTALES			0	199	12
2	0,0066	39,50	714	MT - MATORRAL					16

(*) Subvencionabilidad en pastos.

Incidencias

199 - Recinto inactivo

Resumen de datos de USOS de la parcela:

Uso	Superficie Total (ha)	Superficie subvencionable en Pastos (ha)
FY - FRUTALES	0,0833	
MT - MATORRAL	0,0066	
Superficie Total	0,0898	0

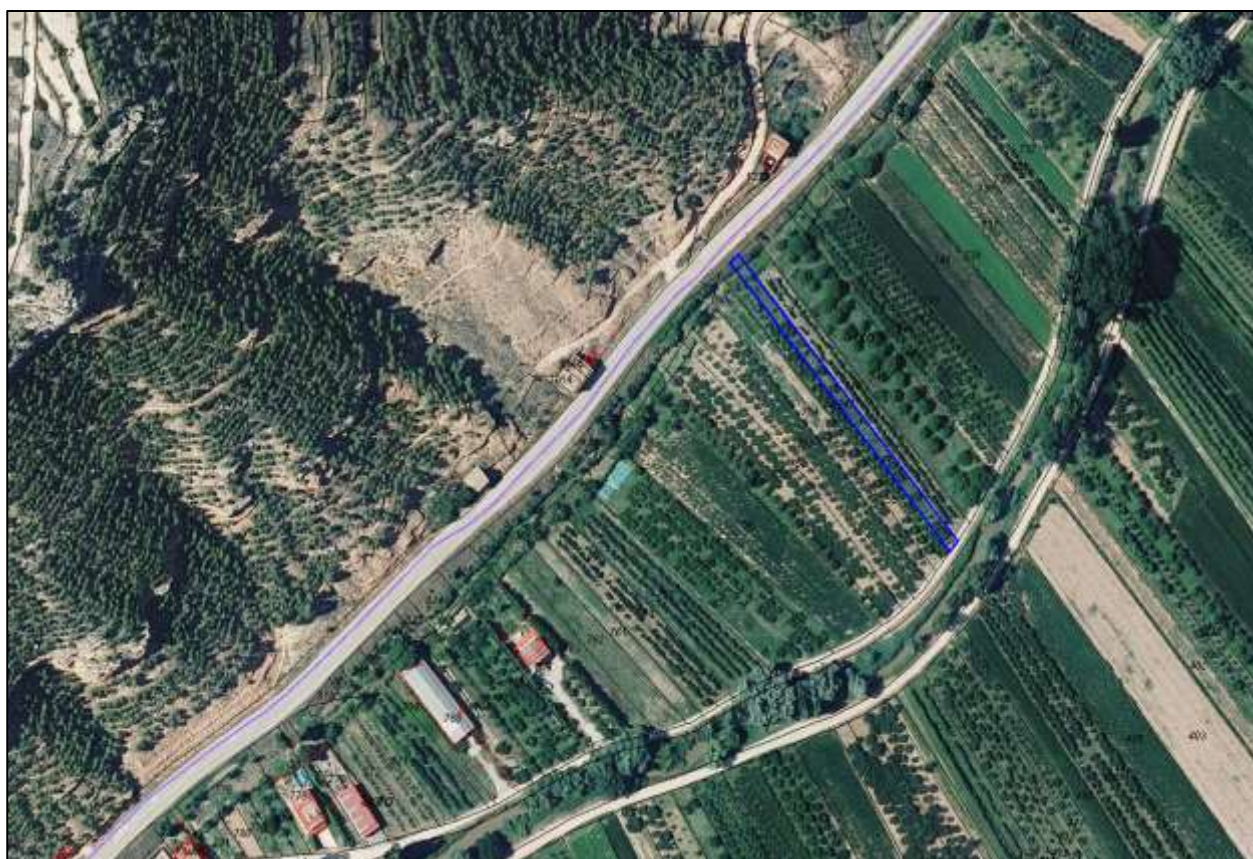

Información de parcelas e inmuebles

PARCELA CATASTRAL 46001A01500747



Croquis

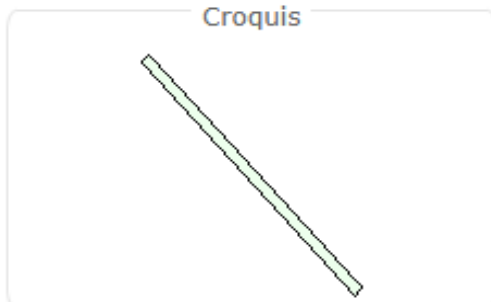

Polígono 15 Parcela 747
SOTO. ADEMUZ (VALENCIA)
898 m²

Fotografía fachada



FOTOGRAFÍA NO DISPONIBLE



[Más información de la parcela](#) ▼

INFORMACIÓN DE LOS INMUEBLES

46001A015007470000WJ

Agrario | |

DATOS DESCRIPTIVOS DEL INMUEBLE

Referencia catastral 46001A015007470000WJ  

Localización Polígono 15 Parcela 747
SOTO. ADEMUZ (VALENCIA)

Clase Rústico

Uso principal Agrario

PARCELA CATASTRAL

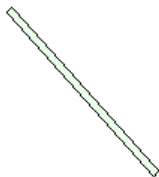

Localización Polígono 15 Parcela 747
SOTO. ADEMUZ (VALENCIA)

Superficie gráfica 898 m²

CULTIVO

Subparcela	Cultivo/Aprovechamiento	Intensidad Productiva	Superficie m ²
0	FR Frutales regadío	02	898