

UBICACIÓN:

CASTIELFABIB (Valencia); todas las parcelas están situadas en la aldea de Arroyo Cerezo; menos la 1ª (Barranco Hondo) y la 5ª (Omría Ortum), que están en Castielfabib Villa.

Referencias catastrales:

1. 46094A007002310000DS (BCO. HONDO ARRIBA. CASTIELFABIB-VALENCIA).
2. 46094A019000240000DA (APERADOR. CASTIELFABIB-VALENCIA).
3. 46094A019001650000DM (LOS REGUERILLOS. CASTIELFABIB-VALENCIA).
4. 46094A019006740000DT (LAS POSADERAS. CASTIELFABIB-VALENCIA).
5. 46094A015005240000DJ (OMRÍA ORTUM. CASTIELFABIB-VALENCIA).
6. 46094A019000640000DP (HOYA LOS LÁZAROS. CASTIELFABIB-VALENCIA).
7. 46094A019003850000DL (LA CEJUELA. CASTIELFABIB-VALENCIA).
8. 46094A019012360000DD (EL ROMPIO. CASTIELFABIB-VALENCIA).

CARACTERÍSTICAS:

- TIPO DE RIEGO EN LAS PARCELAS:

46094A007002310000DS - BCO. HONDO ARRIBA	519 m ²	REGADÍO
46094A019000240000DA - APERADOR.	1.424 m ²	SECANO
46094A019001650000DM - LOS REGUERILLOS.	474 m ²	SECANO
46094A019006740000DT - LAS POSADERAS	2578 m ²	SECANO
46094A015005240000DJ - OMRÍA ORTUM	46.969 m ²	SECANO
46094A019000640000DP - HOYA LOS LÁZAROS	680 m ²	SECANO
46094A019003850000DL - LA CEJUELA.	1.709 m ²	SECANO
46094A019012360000DD - EL ROMPIO.	960 m ²	
	55.313 m²	

- SUPERFICIE TOTAL DE LAS PARCELAS: **5,5313 ha.**
- OBSERVACIONES: Todas las parcelas se ofrecen en **régimen de VENTA.**

CONTACTO: Contacta con la propietaria, llamando al **671.92.30.50 (Ángela)** o **677.12.83.49 (Ángels)**; o puedes consultar en la Mancomunidad 641.29.27.97 // 978.78.24.25

Parcela 1: 46094A007002310000DS (BCO. HONDO. CASTIELFABIB-VALENCIA).

- Se ofrece en régimen de VENTA.
- Regadío.
- Superficie: 519 m²
- Parcela con árboles frutales; con acequia de riego cerca.
- Ubicada en Castielfabib.





GOBIERNO DE ESPAÑA

MINISTERIO DE AGRICULTURA, PESCA Y ALIMENTACIÓN



FONDO ESPAÑOL DE GARANTÍA AGRARIA (FEGA)

sistema de identificación de parcelas agrícolas

La siguiente información es la vigente en SigPac a fecha : 10/01/2025

Fecha de vuelo: 07/2024

Fecha de la cartografía catastral (1): 26/2/2023

Datos parcela

Provincia	Municipio	Agregado	Zona	Polígono	Parcela	Superficie (ha)	Referencia Catastral
46 - VALENCIA	94 - CASTIELFABIB	0	0	7	231	0,0519	46094A007002310000DS

Recinto	Superficie (ha)	Pendiente (%)	Altitud (m)	Uso	*Subv (%)	*Subv (ha)	Coef.Regadío	Incidencias	Región (2)
1	0,0414	17,80	788	TA - TIERRAS ARABLES			100	11,12,199	6
2	0,0105	43,90	788	MT - MATORRAL					16

(*) Subvencionabilidad en pastos.

Incidencias



- 11 - Árboles dispersos
- 12 - Contiene otros usos sin subdividir
- 199 - Recinto inactivo

Resumen de datos de USOS de la parcela:

Uso	Superficie Total (ha)	Superficie subvencionable en Pastos (ha)
MT - MATORRAL	0,0105	
TA - TIERRAS ARABLES	0,0414	
Superficie Total	0,0519	0



DATOS DESCRIPTIVOS DEL INMUEBLE

Referencia catastral 46094A007002310000DS  

Localización Polígono 7 Parcela 231
BCO HONDO ARRIBA. CASTIELFABIB (VALENCIA)

Clase Rústico

Uso principal Agrario

PARCELA CATASTRAL



Localización Polígono 7 Parcela 231
BCO HONDO ARRIBA. CASTIELFABIB (VALENCIA)

Superficie gráfica 519 m²

CULTIVO

Subparcela	Cultivo/Aprovechamiento	Intensidad Productiva	Superficie m ²
0	FR Frutales regadío	02	519



GOBIERNO DE ESPAÑA
MINISTERIO DE HACIENDA

SECRETARÍA DE ESTADO DE HACIENDA

DIRECCIÓN GENERAL DEL CATASTRO

CONSULTA DESCRIPTIVA Y GRÁFICA DE DATOS CATASTRALES DE BIEN INMUEBLE

Referencia catastral: 46094A007002310000DS

DATOS DESCRIPTIVOS DEL INMUEBLE

Localización:
Polígono 7 Parcela 231
BCO HONDO ARRIBA. CASTIELFABIB (VALENCIA)

Clase: RÚSTICO
Uso principal: Agrario
Superficie construida:
Año construcción:

CULTIVO

Subparcela	Cultivo/aprovechamiento	Intensidad Productiva	Superficie m ²
0	FR Frutales regadío	02	519

PARCELA

Superficie gráfica: 519 m²
Participación del inmueble:
Tipo:

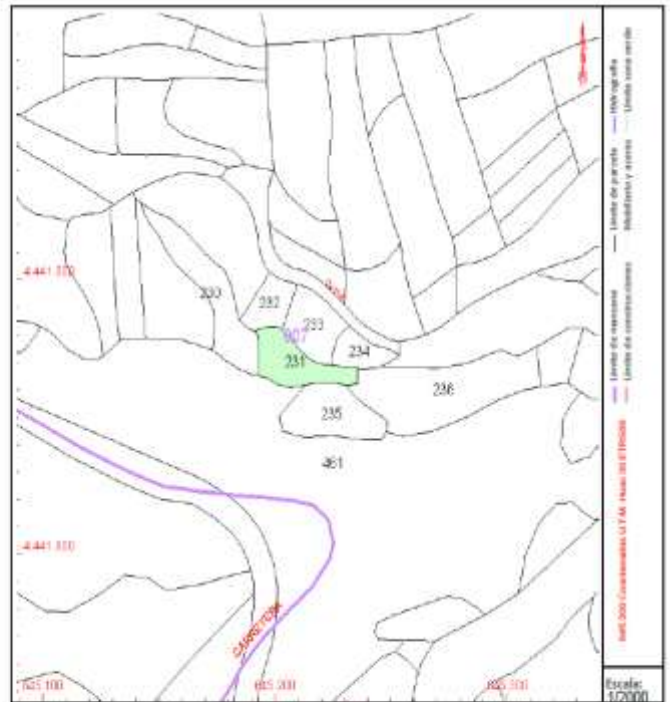

Este documento no es una certificación catastral, pero sus datos pueden ser verificados a través del "Acceso a datos catastrales no protegidos de la SEC"

Parcela 2: 46094A019000240000DA (APERADOR. CASTIELFABIB-VALENCIA).

- Se ofrece en régimen de VENTA.
- Secano.
- Superficie: 1.424 m²
- Parcela con posibilidades para la producción de nogales.
- Ubicada en Arroyo Cerezo (Castielfabib).





GOBIERNO DE ESPAÑA

MINISTERIO DE AGRICULTURA, PESCA Y ALIMENTACIÓN



SIGPAC

FONDO ESPAÑOL DE GARANTÍA AGRARIA (FEAGA)

sistema de identificación de parcelas agrícolas

La siguiente información es la vigente en SigPac a fecha : 10/01/2025

Fecha de vuelo: 07/2024

Fecha de la cartografía catastral (1): 26/2/2023

Datos parcela

Provincia	Municipio	Agregado	Zona	Polígono	Parcela	Superficie (ha)	Referencia Catastral
46 - VALENCIA	94 - CASTIELFABIB	0	0	19	24	0,1424	46094A019000240000DA

Recinto	Superficie (ha)	Pendiente (%)	Altitud (m)	Uso	*Subv (%)	*Subv (ha)	Coef.Regadío	Incidencias	Región (2)
1	0,1306	12,70	1373	TA - TIERRAS ARABLES			0		1
2	0,0119	23,20	1375	MT - MATORRAL					16



(*) Subvencionabilidad en pastos.

Resumen de datos de USOS de la parcela:

Uso	Superficie Total (ha)	Superficie subvencionable en Pastos (ha)
MT - MATORRAL	0,0119	
TA - TIERRAS ARABLES	0,1306	
Superficie Total	0,1424	0



DATOS DESCRIPTIVOS DEL INMUEBLE

Referencia catastral 46094A019000240000DA  

Localización Polígono 19 Parcela 24
APERADOR. CASTIELFABIB (VALENCIA)

Clase Rústico

Uso principal Agrario

PARCELA CATASTRAL

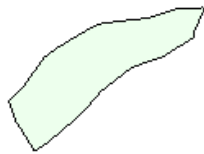

Localización Polígono 19 Parcela 24
APERADOR. CASTIELFABIB (VALENCIA)

Superficie gráfica 1.424 m²

CULTIVO

Subparcela	Cultivo/Aprovechamiento	Intensidad Productiva	Superficie m ²
0	C- Labor o Labradío secoano	02	1.424



GOBIERNO DE ESPAÑA
MINISTERIO DE HACIENDA

SECRETARÍA DE ESTADO DE HACIENDA

DIRECCIÓN GENERAL DEL CATASTRO

CONSULTA DESCRIPTIVA Y GRÁFICA DE DATOS CATASTRALES DE BIEN INMUEBLE

Referencia catastral: 46094A019000240000DA

DATOS DESCRIPTIVOS DEL INMUEBLE

Localización:
Polígono 19 Parcela 24
APERADOR. CASTIELFABIB (VALENCIA)

Clase: RÚSTICO
Uso principal: Agrario
Superficie construida:
Año construcción:

CULTIVO

Subparcela	Cultivo/aprovechamiento	Intensidad Productiva	Superficie m ²
0	C- Labor o Labradío secoano	02	1.424

PARCELA

Superficie gráfica: 1.424 m²
Participación del inmueble:
Tipo:



Este documento no es una certificación catastral, pero sus datos pueden ser verificados a través del "Acceso a datos catastrales no protegidos de la SEC"

Parcela 3: 46094A019001650000DM (LOS REGUERILLOS. CASTIELFABIB-VALENCIA).

- Se ofrece en régimen de VENTA.
- Secano.
- Superficie: 474 m²
- Ubicada en Arroyo Cerezo (Castielfabib).



sistema de identificación de parcelas agrícolas

La siguiente información es la vigente en SigPac a fecha : 10/01/2025

Fecha de vuelo: 07/2024

Fecha de la cartografía catastral (1): 26/2/2023

Datos parcela

Provincia	Municipio	Agregado	Zona	Polígono	Parcela	Superficie (ha)	Referencia Catastral
46 - VALENCIA	94 - CASTIELFABIB	0	0	19	165	0,0474	46094A019001650000DM

Recinto	Superficie (ha)	Pendiente (%)	Altitud (m)	Uso	*Subv (%)	*Subv (ha)	Coef.Regadío	Incidencias	Región (2)
1	0,0474	9,20	1351	TA - TIERRAS ARABLES			0		1



(*) Subvencionabilidad en pastos.

Resumen de datos de USOS de la parcela:

Uso	Superficie Total (ha)	Superficie subvencionable en Pastos (ha)
TA - TIERRAS ARABLES	0,0474	



DATOS DESCRIPTIVOS DEL INMUEBLE

Referencia catastral 46094A019001650000DM  

Localización Polígono 19 Parcela 165
LOS REGUERILLOS. CASTIELFABIB (VALENCIA)

Clase Rústico

Uso principal Agrario

PARCELA CATASTRAL

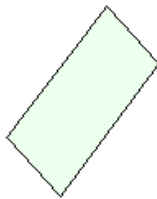

Localización Polígono 19 Parcela 165
LOS REGUERILLOS. CASTIELFABIB (VALENCIA)

Superficie gráfica 474 m²

CULTIVO

Subparcela	Cultivo/Aprovechamiento	Intensidad Productiva	Superficie m ²
0	C- Labor o Labradío seco	02	474



GOBIERNO DE ESPAÑA
MINISTERIO DE HACIENDA

SECRETARÍA DE ESTADO DE HACIENDA

DIRECCIÓN GENERAL DEL CATASTRO

CONSULTA DESCRIPTIVA Y GRÁFICA DE DATOS CATASTRALES DE BIEN INMUEBLE

Referencia catastral: 46094A019001650000DM

DATOS DESCRIPTIVOS DEL INMUEBLE

Localización:
Polígono 19 Parcela 165
LOS REGUERILLOS. CASTIELFABIB (VALENCIA)

Clase: RÚSTICO
Uso principal: Agrario
Superficie construida:
Año construcción:

CULTIVO

Subparcela	Cultivo/aprovechamiento	Intensidad Productiva	Superficie m ²
0	C- Labor o Labradío seco	02	474

PARCELA

Superficie gráfica: 474 m²
Participación del inmueble:
Tipo:

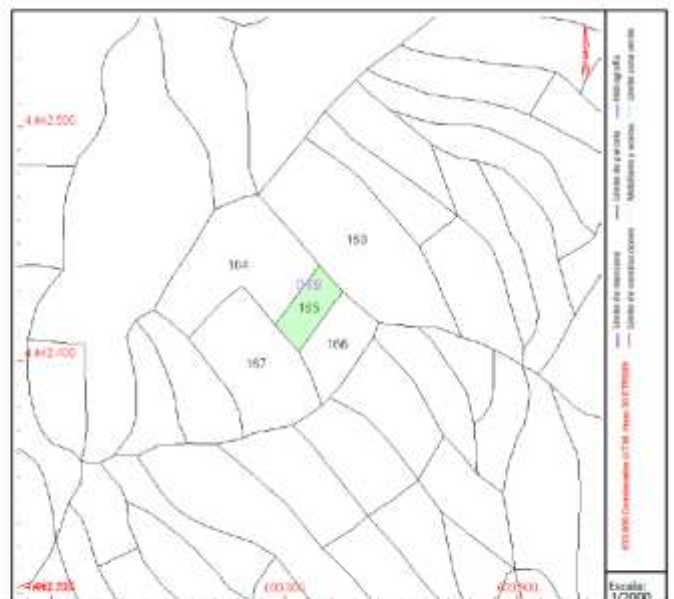

Este documento no es una certificación catastral, pero sus datos pueden ser verificados a través del "Acceso a datos catastrales no protegidos de la SEC"



Martes, 12 de Mayo de 2026

Parcela 4: 46094A019006740000DT (LAS POSADERAS. CASTIELFABIB-VALENCIA).

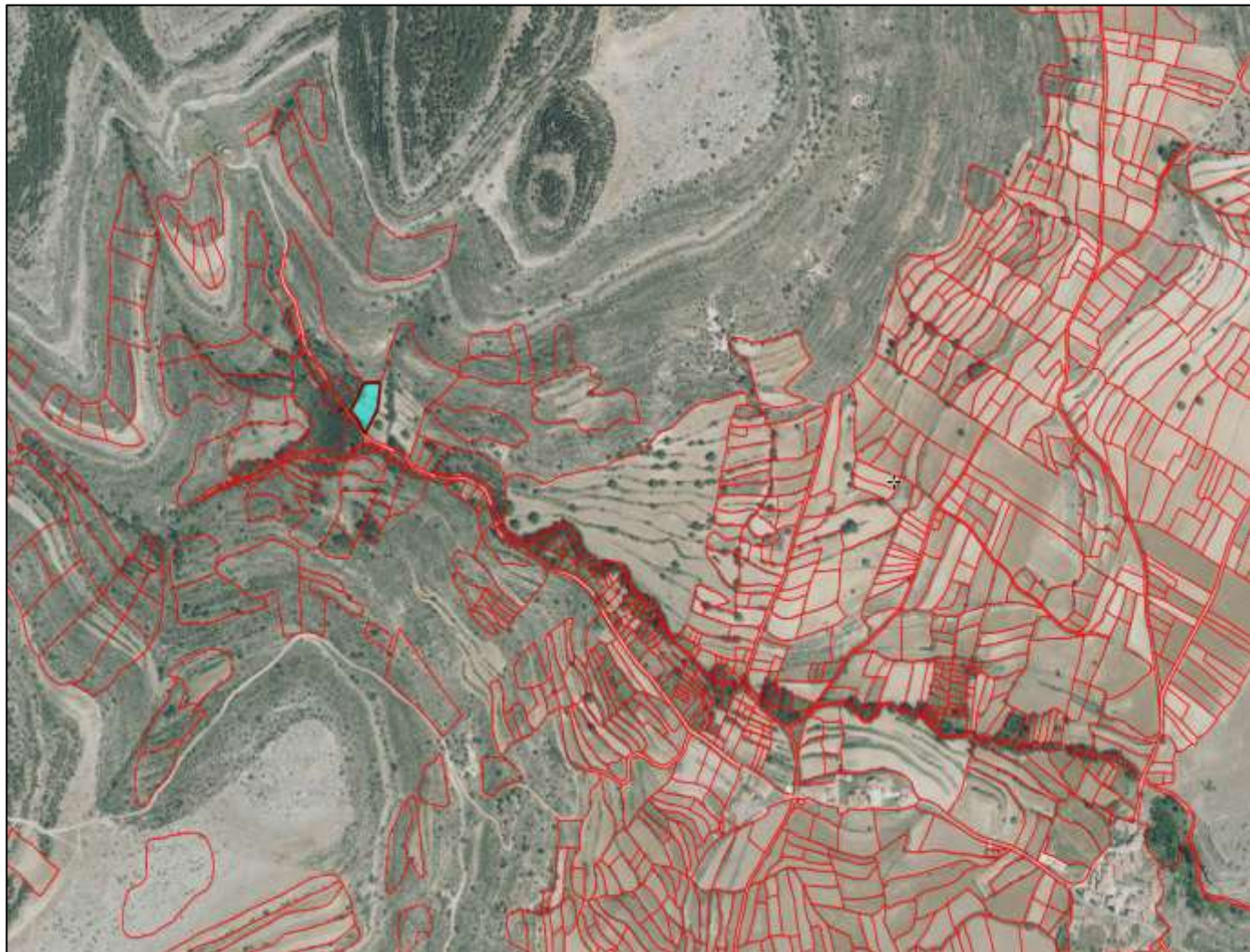
- Se ofrece en régimen de VENTA.
- Secano.
- Superficie: 2.578 m²
- Ubicada en Arroyo Cerezo (Castielfabib).



DATOS DESCRIPTIVOS DEL INMUEBLE

Referencia catastral 46094A019006740000DT  

Localización Polígono 19 Parcela 674
LAS POSADERAS. CASTIELFABIB (VALENCIA)

Clase Rústico

Uso principal Agrario

PARCELA CATASTRAL

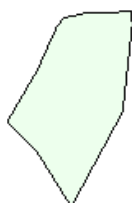

Localización Polígono 19 Parcela 674
LAS POSADERAS. CASTIELFABIB (VALENCIA)

Superficie gráfica 2.578 m²

CULTIVO

Subparcela	Cultivo/Aprovechamiento	Intensidad Productiva	Superficie m ²
0	C- Labor o Labradío secoano	02	2.578



GOBIERNO DE ESPAÑA
MINISTERIO DE HACIENDA

SECRETARÍA DE ESTADO DE HACIENDA
DIRECCIÓN GENERAL DEL CATASTRO

CONSULTA DESCRIPTIVA Y GRÁFICA DE DATOS CATASTRALES DE BIEN INMUEBLE

Referencia catastral: 46094A019006740000DT

DATOS DESCRIPTIVOS DEL INMUEBLE

Localización:
Polígono 19 Parcela 674
LAS POSADERAS. CASTIELFABIB (VALENCIA)

Clase: RÚSTICO
Uso principal: Agrario
Superficie construída:
Año construcción:

CULTIVO

Subparcela	Cultivo/aprovechamiento	Intensidad Productiva	Superficie m ²
0	C- Labor o Labradío secoano	02	2.578

PARCELA

Superficie gráfica: 2.578 m²
Participación del inmueble:
Tipo:



Este documento no es una certificación catastral, pero sus datos pueden ser verificados a través del "Acceso a datos catastrales no protegidos de la SEC"

Parcela 5: 46094A015005240000DJ (OMBRÍA ORTUM. CASTIELFABIB-VALENCIA).

- Se ofrece en régimen de VENTA.
- Secano.
- Superficie: 46.969 m²
- Parcela cultivable de casi media hectárea, cuenta con multitud de almendros.
- Antiguamente poseía un nacimiento de agua.
- Dispone de caseta con dos plantas (para remodelar).
- Ubicada en Castielfabib.

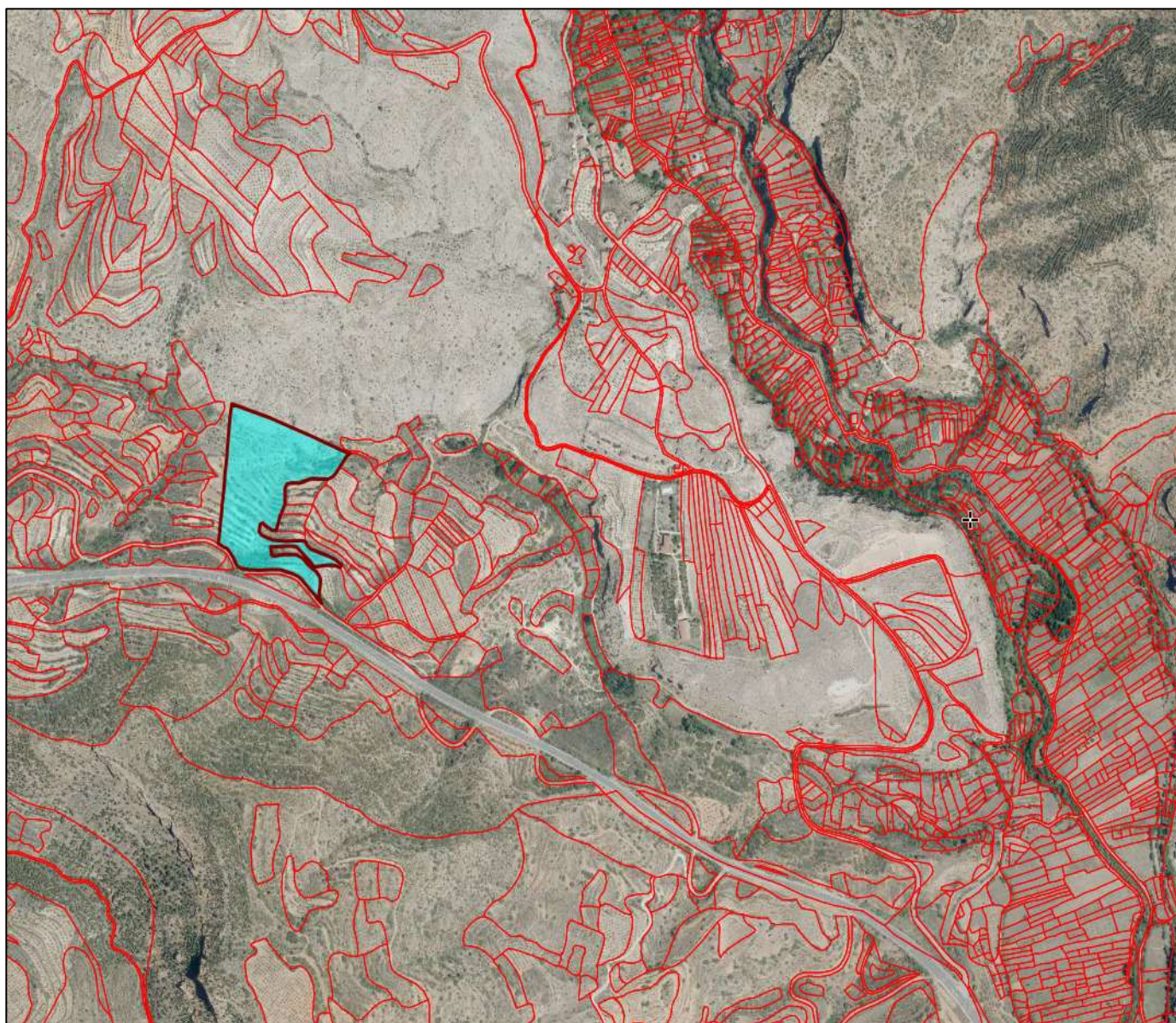

La siguiente información es la vigente en SigPac a fecha : 10/01/2025

Fecha de vuelo: 07/2024

Fecha de la cartografía catastral (1): 26/2/2023

Datos parcela



Provincia	Municipio	Agregado	Zona	Poligono	Parcela	Superficie (ha)	Referencia Catastral
46 - VALENCIA	94 - CASTIELFABIB	0	0	15	524	4,6969	46094A015005240000DJ

Recinto	Superficie (ha)	Pendiente (%)	Altitud (m)	Uso	*Subv (%)	*Subv (ha)	Coef.Regadío	Incidencias	Región (2)
1	0,1055	19,20	899	TA - TIERRAS ARABLES			0	11,199	1
2	0,1217	24,60	905	FY - FRUTALES			0	199,224	12
3	0,0385	22,20	897	FY - FRUTALES			0	199,224	12
4	0,8504	33,10	910	PR - PASTO ARBUSTIVO	55	0,4677		199,211	16
5	2,0097	38,70	876	PR - PASTO ARBUSTIVO	25	0,5024		199,211	16
6	0,1684	21,80	877	FY - FRUTALES			0	199,224	12
7	0,0500	30,60	914	FY - FRUTALES			0	199,224	12
8	0,0436	29,60	870	TA - TIERRAS ARABLES			0	11,199	1
9	0,0400	16,20	911	TA - TIERRAS ARABLES			0	199	1
10	0,1104	31,40	877	TA - TIERRAS ARABLES			0	11,199	1
12	0,0435	20,60	882	TA - TIERRAS ARABLES			0	11,199	1
13	0,1046	22,60	903	TA - TIERRAS ARABLES			0	199	1
14	0,0449	31,50	897	MT - MATORRAL					16
15	0,4069	20,30	894	TA - TIERRAS ARABLES			0	11,199	1
16	0,1064	23,40	888	TA - TIERRAS ARABLES			0	11,199	1
17	0,0666	22,70	885	TA - TIERRAS ARABLES			0	11,199	1
18	0,1696	27,50	912	TA - TIERRAS ARABLES			0	11,199	1
19	0,0469	33,20	918	TA - TIERRAS ARABLES			0	11,199	1
20	0,1399	25,50	909	TA - TIERRAS ARABLES			0	11,199	1
21	0,0294	32,30	910	MT - MATORRAL					16

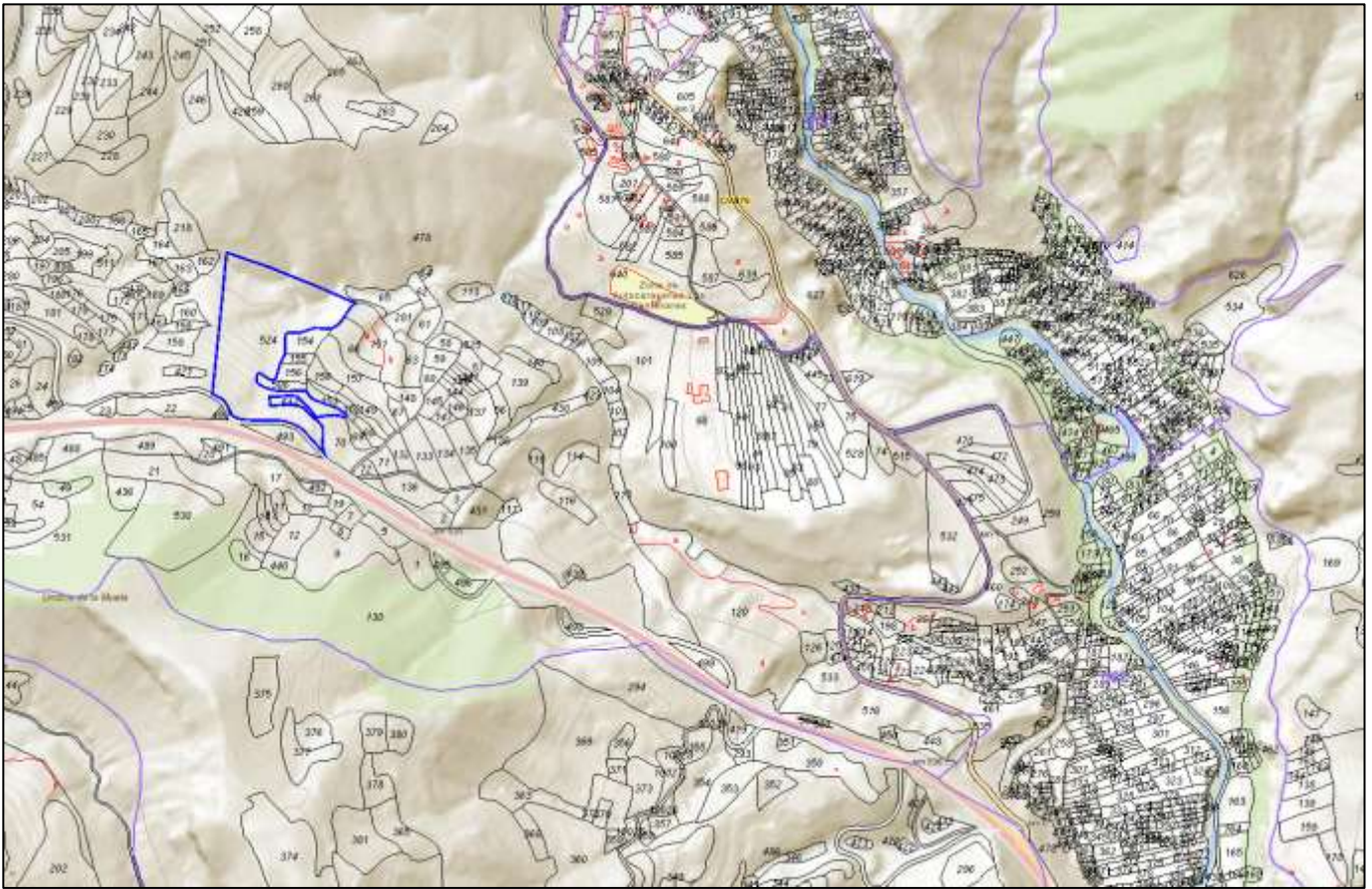
(*) Subvencionabilidad en pastos.



DATOS DESCRIPTIVOS DEL INMUEBLE

Referencia catastral	46094A015005240000DJ  
Localización	Polígono 15 Parcela 524 OMBRIA ORTUM. CASTIELFABIB (VALENCIA)
Clase	Rústico
Uso principal	Agrario

PARCELA CATASTRAL



Localización	Polígono 15 Parcela 524 OMBRIA ORTUM. CASTIELFABIB (VALENCIA)
Superficie gráfica	46.969 m ²

CULTIVO

Subparcela	Cultivo/Aprovechamiento	Intensidad Productiva	Superficie m ²
0	C- Labor o Labradío seco	03	46.969



CONSULTA DESCRIPTIVA Y GRÁFICA DE DATOS CATASTRALES DE BIEN INMUEBLE

Referencia catastral: 46094A015005240000DJ

DATOS DESCRIPTIVOS DEL INMUEBLE

Localización:
Polígono 15 Parcela 524
OMBRIA ORTUM, CASTIELFABIB (VALENCIA)

Clase: RÚSTICO
Uso principal: Agrario
Superficie construida:
Año construcción:

CULTIVO

Subparcela	Cultivo/aprovechamiento	Intensidad Productiva	Superficie m ²
0	C-Labor o Labrado secano	00	46.969

PARCELA

Superficie gráfica: 46.969 m²
Participación del inmueble:
Tipo:

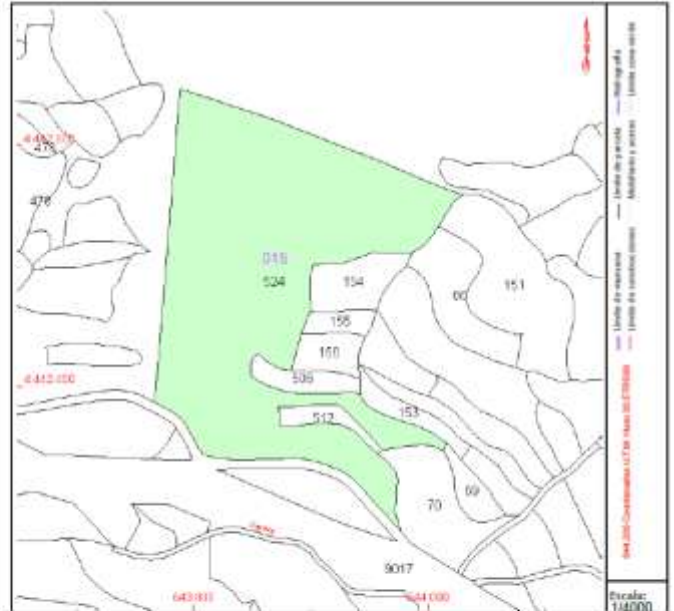

Este documento no es una certificación catastral, pero sus datos pueden ser verificados a través del "Acceso a datos catastrales no protegidos de la SEC"

Martes, 12 de Mayo de 2026

Parcela 6: 46094A019000640000DP (HOYA LOS LÁZAROS. CASTIELFABIB-VALENCIA).

- Se ofrece en régimen de VENTA.
- Secano.
- Superficie: 680 m²
- Parcela cultivable.
- Ubicada en Arroyo Cerezo (Castielfabib).

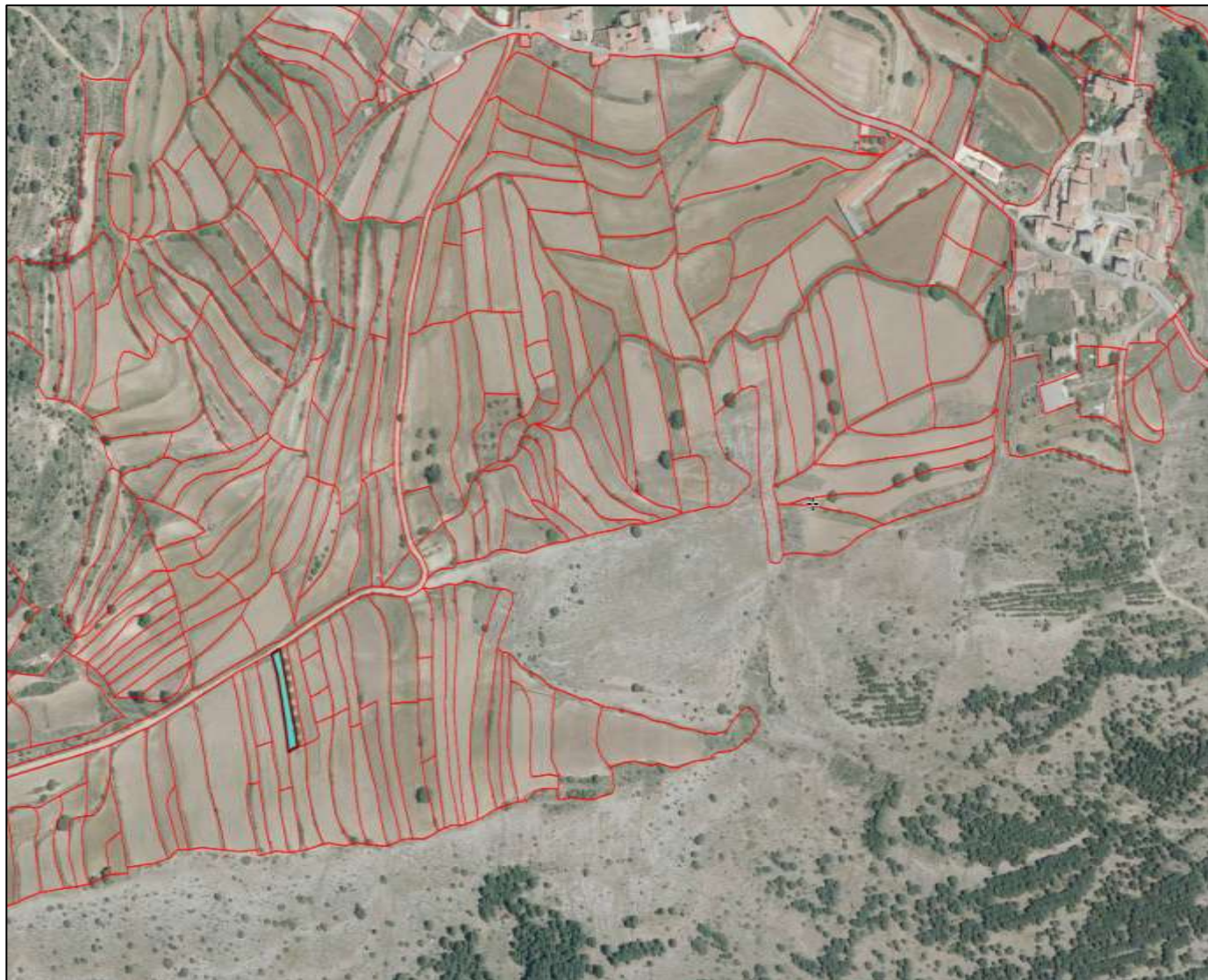

La siguiente información es la vigente en SigPac a fecha : 10/01/2025

Fecha de vuelo: 07/2024

Fecha de la cartografía catastral (1): 26/2/2023

Datos parcela							
Provincia	Municipio	Agregado	Zona	Polígono	Parcela	Superficie (ha)	Referencia Catastral
46 - VALENCIA	94 - CASTIELFABIB	0	0	19	64	0,0680	46094A019000640000DP



Recinto	Superficie (ha)	Pendiente (%)	Altitud (m)	Uso	*Subv (%)	*Subv (ha)	Coef.Regadío	Incidencias	Región (2)
1	0,0680	3,40	1344	TA - TIERRAS ARABLES			0		1

(*) Subvencionabilidad en pastos.

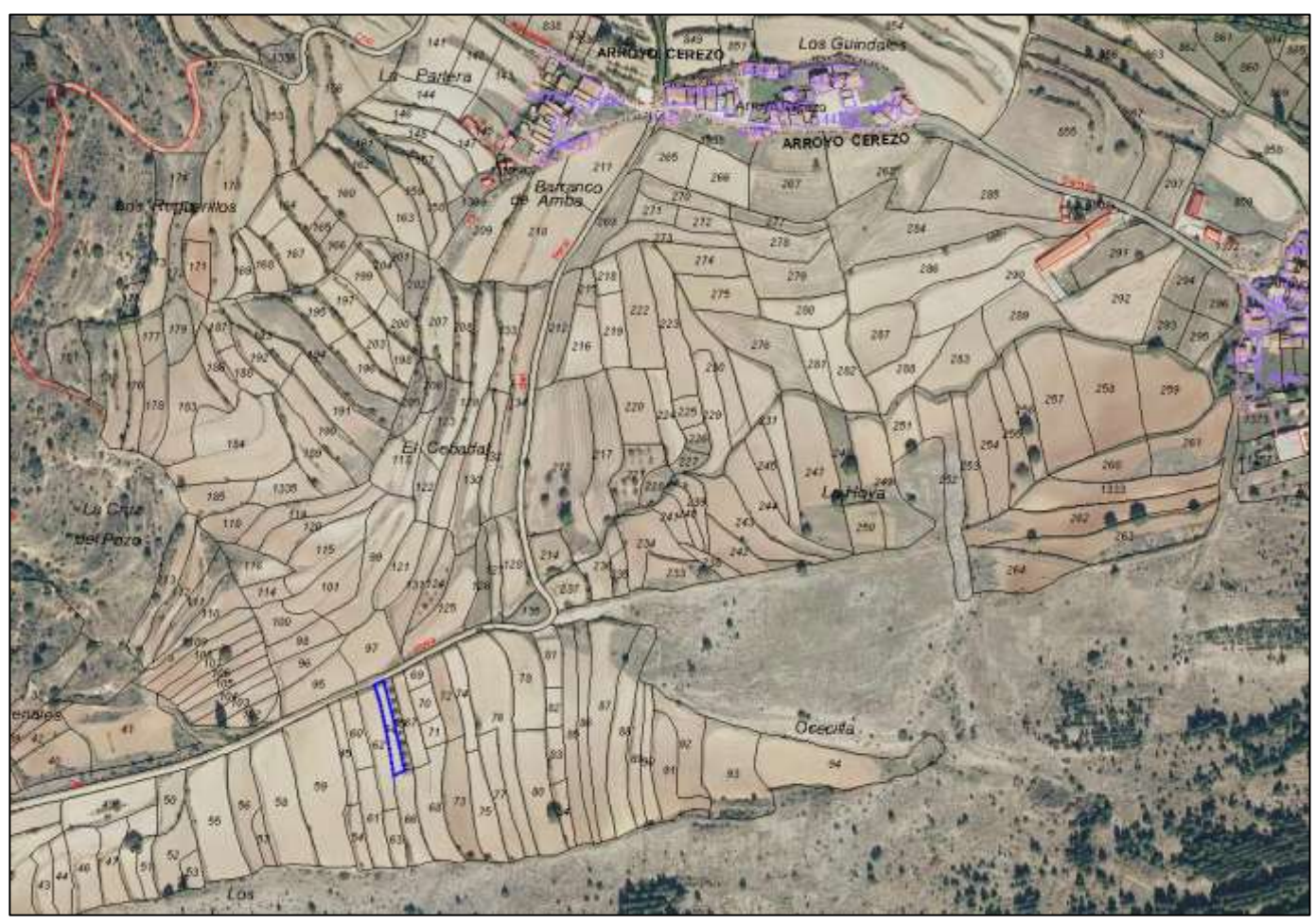
Resumen de datos de USOS de la parcela:		
Uso	Superficie Total (ha)	Superficie subvencionable en Pastos (ha)
TA - TIERRAS ARABLES	0,0680	



DATOS DESCRIPTIVOS DEL INMUEBLE

Referencia catastral 46094A019000640000DP  

Localización Polígono 19 Parcela 64
HOYA LOS LAZAROS. CASTIELFABIB (VALENCIA)

Clase Rústico

Uso principal Agrario

PARCELA CATASTRAL

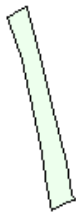

Localización Polígono 19 Parcela 64
HOYA LOS LAZAROS. CASTIELFABIB (VALENCIA)

Superficie gráfica 680 m²

CULTIVO

Subparcela	Cultivo/Aprovechamiento	Intensidad Productiva	Superficie m ²
0	C- Labor o Labradío seco	02	680



GOBIERNO DE ESPAÑA
MINISTERIO DE HACIENDA

SECRETARÍA DE ESTADO DE HACIENDA
DIRECCIÓN GENERAL DEL CATASTRO

CONSULTA DESCRIPTIVA Y GRÁFICA DE DATOS CATASTRALES DE BIEN INMUEBLE

Referencia catastral: 46094A019000640000DP

DATOS DESCRIPTIVOS DEL INMUEBLE

Localización:
Polígono 19 Parcela 64
HOYA LOS LAZAROS. CASTIELFABIB [VALENCIA]

Clase: RÚSTICO
Uso principal: Agrario
Superficie construida:
Año construcción:

CULTIVO

Subparcela	Cultivo/aprovechamiento	Intensidad Productiva	Superficie m ²
0	C- Labor o Labradío seco	02	680

PARCELA

Superficie gráfica: 680 m²
Participación del inmueble:
Tipo:

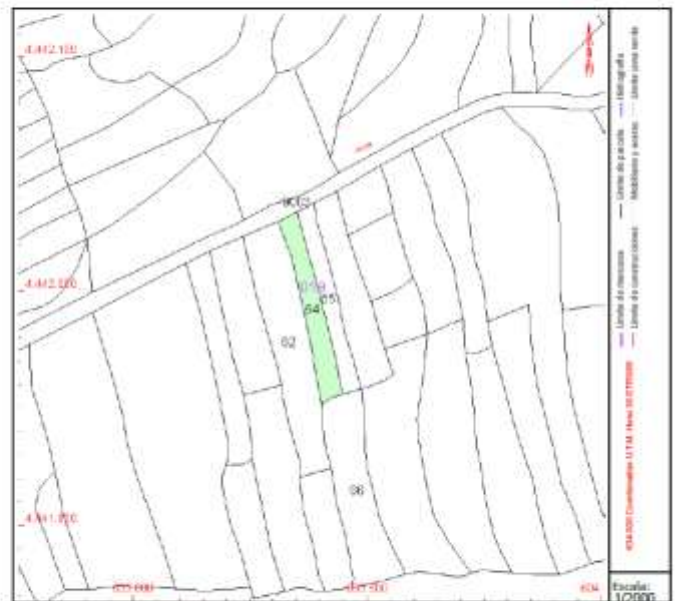

Este documento no es una certificación catastral, pero sus datos pueden ser verificados a través del "Acceso a datos catastrales no protegidos de la SEC"

Parcela 7: 46094A019003850000DL (LA CEJUELA. CASTIELFABIB-VALENCIA).

- Se ofrece en régimen de VENTA.
- Secano.
- Superficie: 1709 m²
- Parcela cultivable.
- Ubicada en Arroyo Cerezo (Castielfabib).



La siguiente información es la vigente en SigPac a fecha : 10/01/2025

Fecha de vuelo: 07/2024

Fecha de la cartografía catastral (1): 26/2/2023

Datos parcela

Provincia	Municipio	Agregado	Zona	Polígono	Parcela	Superficie (ha)	Referencia Catastral
46 - VALENCIA	94 - CASTIELFABIB	0	0	19	385	0,1709	46094A019003850000DL

Recinto	Superficie (ha)	Pendiente (%)	Altitud (m)	Uso	*Subv (%)	*Subv (ha)	Coef.Regadío	Incidencias	Región (2)
1	0,1709	4,10	1328	TA - TIERRAS ARABLES			0	199	1

(*) Subvencionabilidad en pastos.

Incidencias



199 - Recinto inactivo

Resumen de datos de USOS de la parcela:

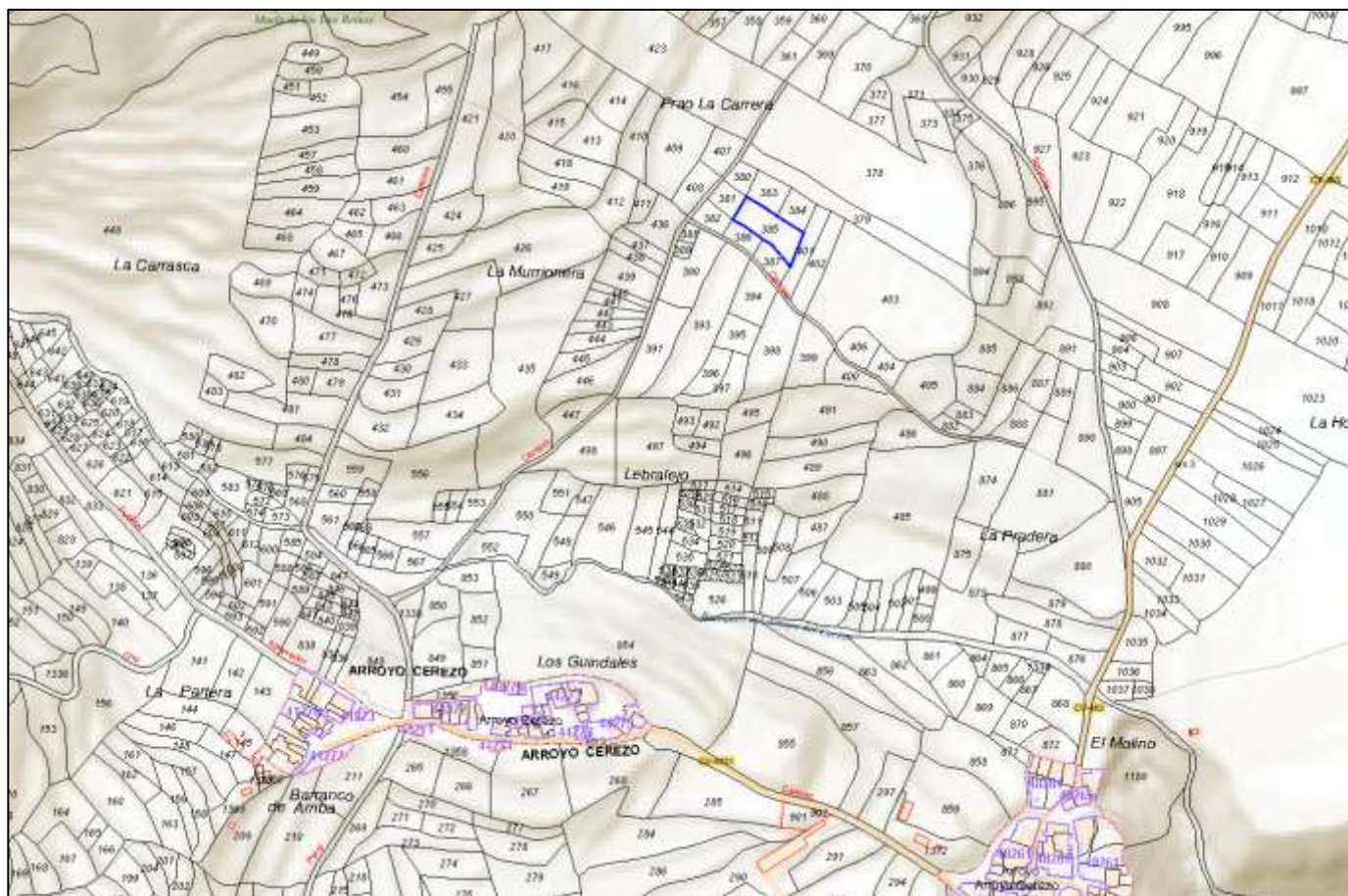
Uso	Superficie Total (ha)	Superficie subvencionable en Pastos (ha)
TA - TIERRAS ARABLES	0,1709	



DATOS DESCRIPTIVOS DEL INMUEBLE

Referencia catastral 46094A019003850000DL  

Localización Polígono 19 Parcela 385
LA CEJUELA. CASTIELFABIB (VALENCIA)

Clase Rústico

Uso principal Agrario

PARCELA CATASTRAL

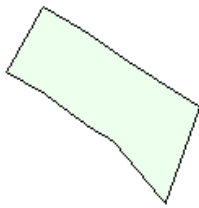

Localización Polígono 19 Parcela 385
LA CEJUELA. CASTIELFABIB (VALENCIA)

Superficie gráfica 1.709 m²

CULTIVO

Subparcela	Cultivo/Aprovechamiento	Intensidad Productiva	Superficie m ²
0	C- Labor o Labradío seco	02	1.709



GOBIERNO DE ESPAÑA

MINISTERIO DE HACIENDA

SECRETARÍA DE ESTADO DE HACIENDA

DIRECCIÓN GENERAL DEL CATASTRO

CONSULTA DESCRIPTIVA Y GRÁFICA DE DATOS CATASTRALES DE BIEN INMUEBLE

Referencia catastral: 46094A019003850000DL

DATOS DESCRIPTIVOS DEL INMUEBLE

Localización:
Polígono 19 Parcela 385
LA CEJUELA. CASTIELFABIB (VALENCIA)

Clase: RÚSTICO
Uso principal: Agrario
Superficie construida:
Año construcción:

CULTIVO

Subparcela	Cultivo/aprovechamiento	Intensidad Productiva	Superficie m ²
0	C- Labor o Labradío seco	02	1.709

PARCELA

Superficie gráfica: 1.709 m²
Participación del inmueble:
Tipo:

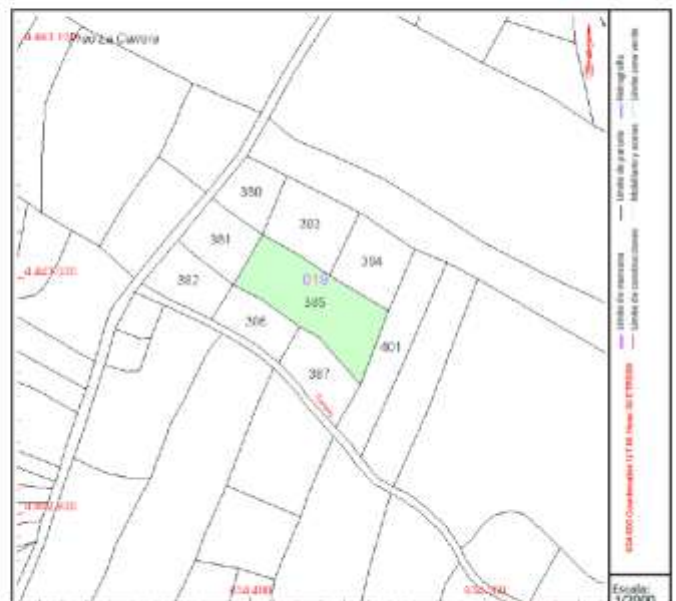

Este documento no es una certificación catastral, pero sus datos pueden ser verificados a través del "Acceso a datos catastrales no protegidos de la SEC"

Parcela 8: 46094A01901236000DD (EL ROMPIO. CASTIELFABIB-VALENCIA).

- Se ofrece en régimen de VENTA.
- Secano.
- Superficie: 960 m²
- Parcela cultivable.
- Ubicada en Arroyo Cerezo (Castielfabib).



La siguiente información es la vigente en SigPac a fecha : 10/01/2025

Fecha de vuelo: 07/2024

Fecha de la cartografía catastral (1): 26/2/2023

Datos parcela

Provincia	Municipio	Agregado	Zona	Poligono	Parcela	Superficie (ha)	Referencia Catastral
46 - VALENCIA	94 - CASTIELFABIB	0	0	19	1236	0,0960	46094A019012360000DD

Recinto	Superficie (ha)	Pendiente (%)	Altitud (m)	Uso	*Subv (%)	*Subv (ha)	Coef.Regadío	Incidencias	Región (2)
1	0,0741	11,80	1315	TA - TIERRAS ARABLES			0	199	1
2	0,0069	13,30	1315	MT - MATORRAL					16
3	0,0151	17,00	1313	MT - MATORRAL					16

(*) Subvencionabilidad en pastos.

Incidencias

199 - Recinto inactivo

Resumen de datos de USOS de la parcela:

Uso	Superficie Total (ha)	Superficie subvencionable en Pastos (ha)
MT - MATORRAL	0,0220	
TA - TIERRAS ARABLES	0,0741	
Superficie Total	0,0960	0

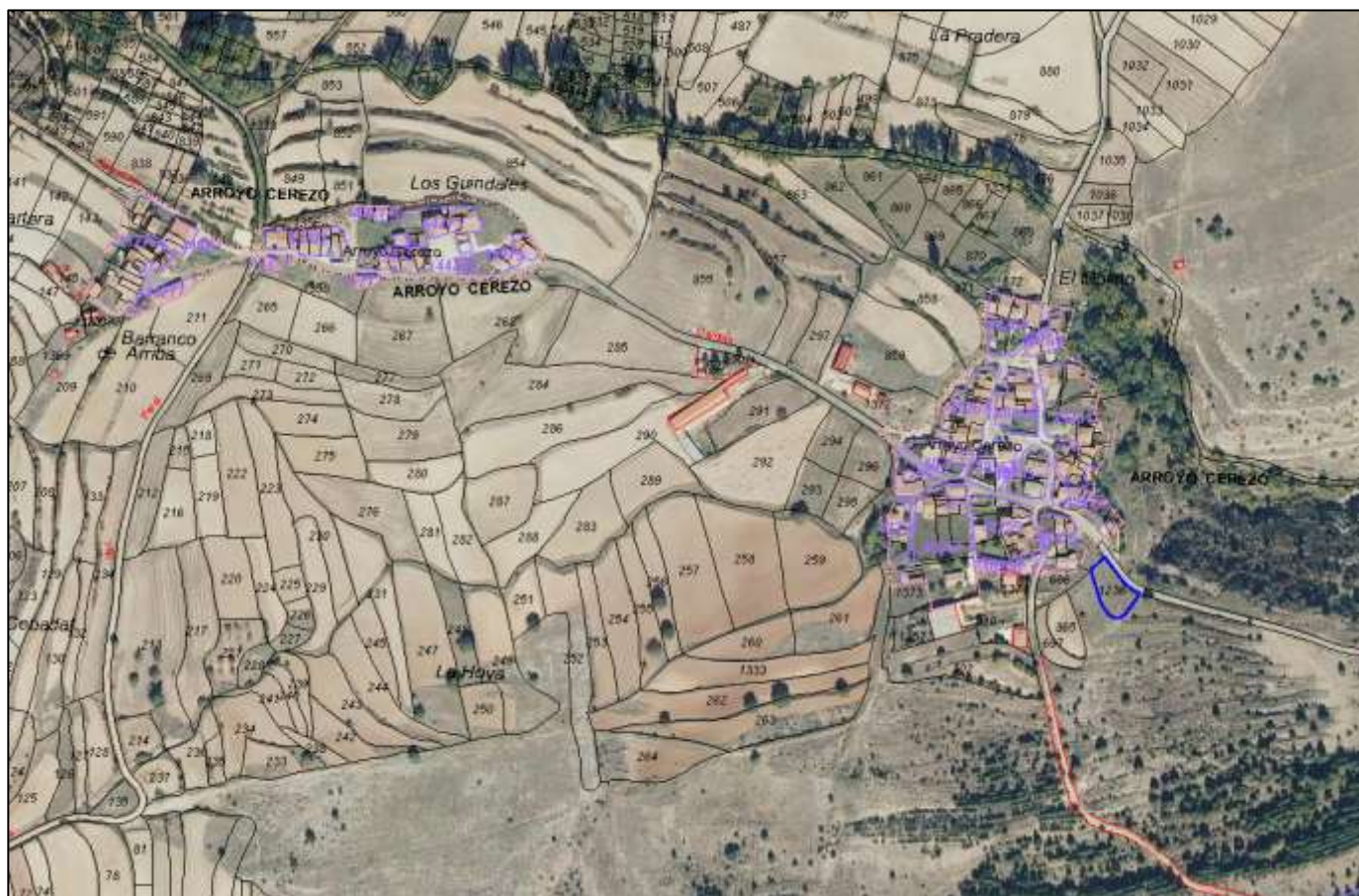

DATOS DESCRIPTIVOS DEL INMUEBLE

Referencia catastral	46094A019012360000DD  
Localización	Polígono 19 Parcela 1236 EL ROMPIO. CASTIELFABIB (VALENCIA)
Clase	Rústico
Uso principal	Agrario

PARCELA CATASTRAL

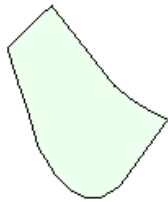

Localización	Polígono 19 Parcela 1236 EL ROMPIO. CASTIELFABIB (VALENCIA)
Superficie gráfica	960 m ²

CULTIVO

Subparcela	Cultivo/Aprovechamiento	Intensidad Productiva	Superficie m ²
0	C- Labor o Labradío secoano	02	960



GOBIERNO DE ESPAÑA
MINISTERIO DE HACIENDA

SECRETARÍA DE ESTADO DE HACIENDA
DIRECCIÓN GENERAL DEL CATASTRO

CONSULTA DESCRIPTIVA Y GRÁFICA DE DATOS CATASTRALES DE BIEN INMUEBLE

Referencia catastral: 46094A019012360000DD

DATOS DESCRIPTIVOS DEL INMUEBLE

Localización:
Polígono 19 Parcela 1236
EL ROMPIO. CASTIELFABIB (VALENCIA)

Clase: RÚSTICO
Uso principal: Agrario
Superficie construida:
Año construcción:

CULTIVO

Subparcela	Cultivo/aprovechamiento	Intensidad Productiva	Superficie m ²
0	C- Labor o Labradío secoano	02	960

PARCELA

Superficie gráfica: 960 m²
Participación del inmueble:
Tipo:

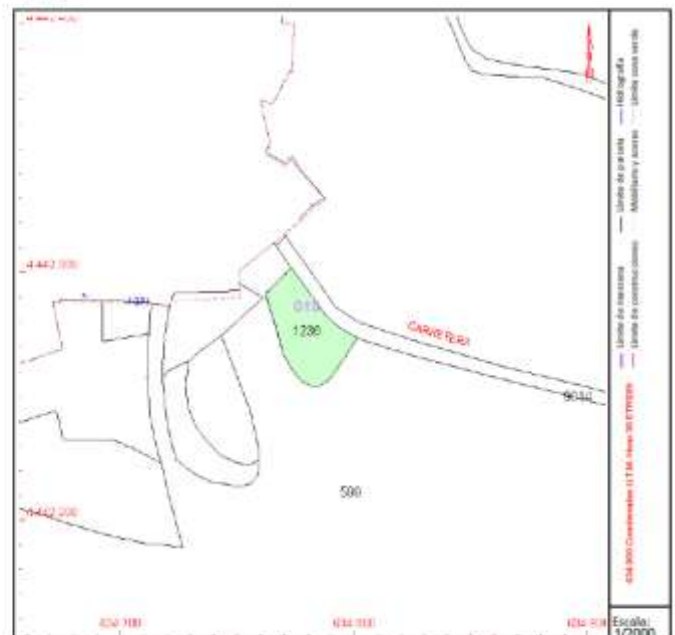

Este documento no es una certificación catastral, pero sus datos pueden ser verificados a través del "Acceso a datos catastrales no protegidos de la SEC"